

GESTIONE LISTINI	2
LISTINI STANDARD	3
ARTICOLI.....	4
DOCUMENTI E ANAGRAFICHE.....	5
SCONTI.....	6
INSERIMENTO PREZZI DI LISTINO.....	7
UTILITY AGGIORNAMENTO LISTINI STANDARD	8
PREZZI SPECIALI.....	9
DOCUMENTI	10
UTILITY AGGIORNAMENTO PREZZI SPECIALI	11
PREZZI PER QUANTITA'	14
DOCUMENTI	15
UTILITY	17
LISTINI ESTESI.....	18
TABELLE	18
DOCUMENTI	22
PROMOZIONI A TEMPO.....	23
LISTINI NxM.....	24
PREZZO PER MINIMO DI QUANTITA'	25
MULTIPLI.....	28
UTILITY	31

GESTIONE LISTINI

La gestione documenti e magazzino di Vision permette la configurazione di listini di acquisto e vendita per la proposta, il controllo e l'aggiornamento dei prezzi.

Sono presenti prezzi di listino e prezzi speciali che permettono di definire prezzi, sconti e provvigioni da applicare sulla base delle condizioni stabilite con clienti e fornitori.

Ad integrazione di prezzi di listino e prezzi speciali si possono definire prezzi per quantità, promozioni a tempo e particolari linee di sconto e promozione.

Prezzi, sconti e provvigioni sono parametrizzabili per interagire fra loro definendone le priorità.

Per ogni tipologia di listino sono previste utility per il controllo e l'aggiornamento dei prezzi che facilitano le operazioni di revisione dei listini.

Gli argomenti trattati in questo capitolo sono

- Listini standard
- Prezzi speciali
- Prezzi per quantità
- Listini estesi

LISTINI STANDARD

L'anagrafica listini standard contiene tutti i listini codificati dall'azienda. Il listino può essere al lordo o al netto di iva, in valuta nazionale oppure in valuta estera.

E' accessibile dalle tabelle di magazzino o dallo stesso nodo di magazzino.

Da qui è possibile definire le caratteristiche di ognuno dei 9 listini che saranno sfruttate in documenti, articoli e anagrafiche

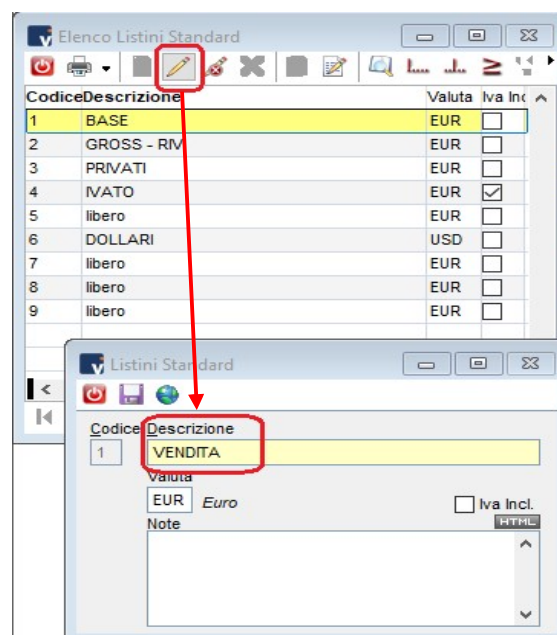
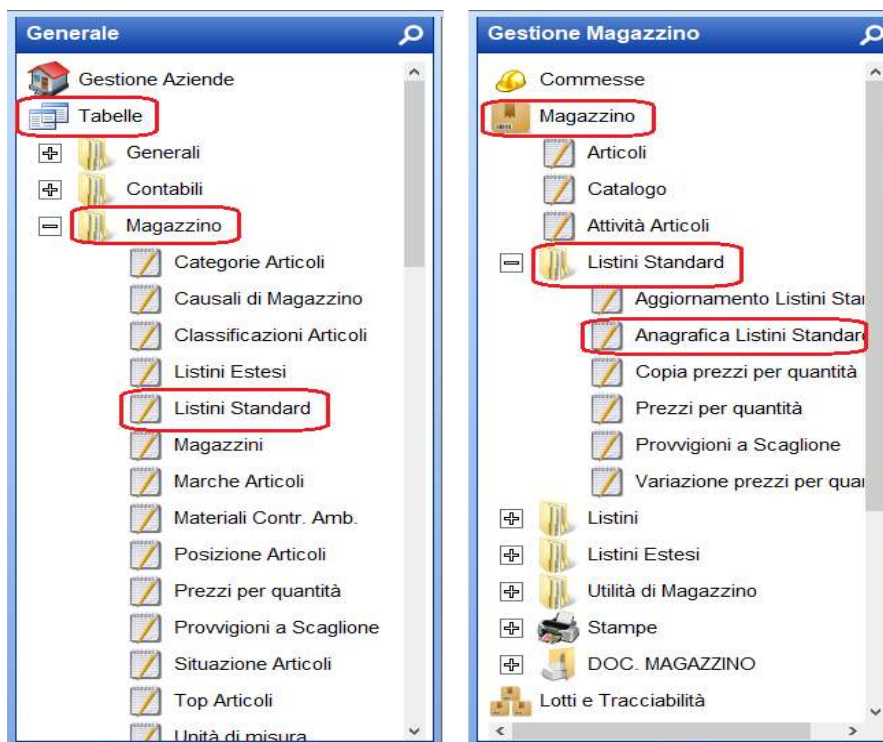

Articoli

I prezzi dei listini standard possono essere inseriti manualmente come 'Importo', 'sconto' e 'provvigione'

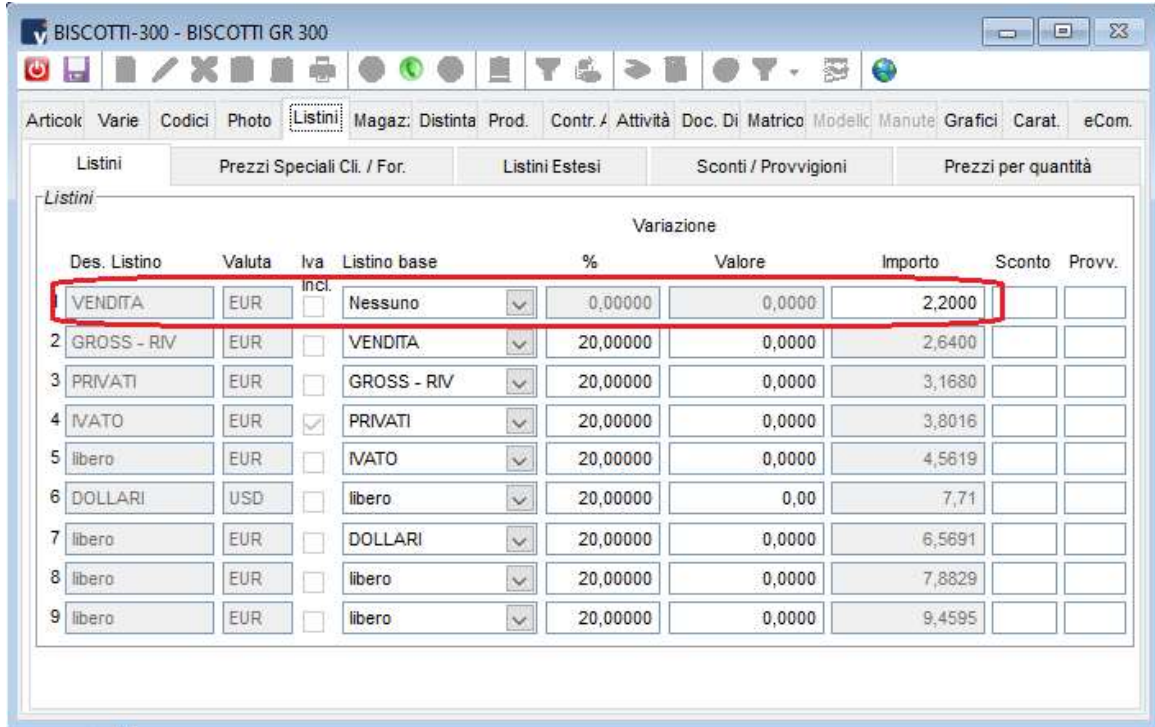

BISCOTTI-300 - BISCOTTI GR 300									
Listini									
Variazione									
Des. Listino	Valuta	Iva Incl.	Listino base	%	Valore	Importo	Sconto	Provv.	
VENDITA	EUR	<input type="checkbox"/>	Nessuno	0,00000	0,0000	2,2000			
2 GROSS - RIV	EUR	<input type="checkbox"/>	VENDITA	20,00000	0,0000	2,6400			
3 PRIVATI	EUR	<input type="checkbox"/>	GROSS - RIV	20,00000	0,0000	3,1680			
4 IVATO	EUR	<input checked="" type="checkbox"/>	PRIVATI	20,00000	0,0000	3,8016			
5 libero	EUR	<input type="checkbox"/>	IVATO	20,00000	0,0000	4,5619			
6 DOLLARI	USD	<input type="checkbox"/>	libero	20,00000	0,00	7,71			
7 libero	EUR	<input type="checkbox"/>	DOLLARI	20,00000	0,0000	6,5691			
8 libero	EUR	<input type="checkbox"/>	libero	20,00000	0,0000	7,8829			
9 libero	EUR	<input type="checkbox"/>	libero	20,00000	0,0000	9,4595			

oppure calcolati in modo 'dinamico' sulla base dei prezzi di listini precedenti

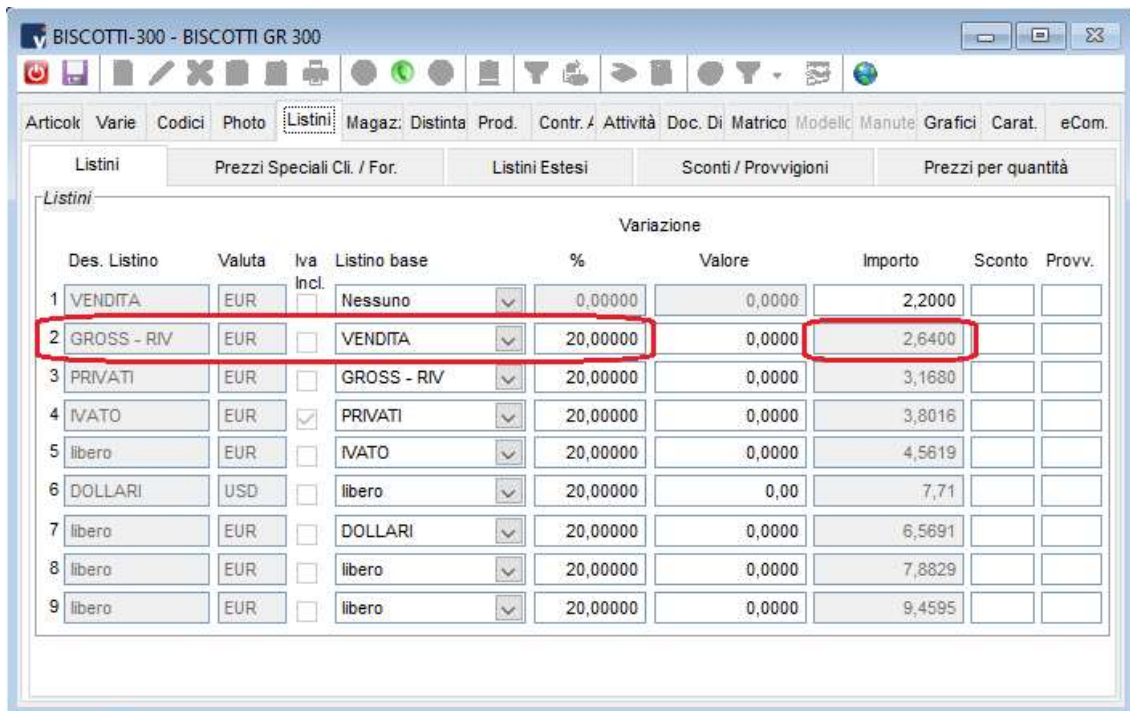

BISCOTTI-300 - BISCOTTI GR 300									
Listini									
Variazione									
Des. Listino	Valuta	Iva Incl.	Listino base	%	Valore	Importo	Sconto	Provv.	
1 VENDITA	EUR	<input type="checkbox"/>	Nessuno	0,00000	0,0000	2,2000			
2 GROSS - RIV	EUR	<input type="checkbox"/>	VENDITA	20,00000	0,0000	2,6400			
3 PRIVATI	EUR	<input type="checkbox"/>	GROSS - RIV	20,00000	0,0000	3,1680			
4 IVATO	EUR	<input checked="" type="checkbox"/>	PRIVATI	20,00000	0,0000	3,8016			
5 libero	EUR	<input type="checkbox"/>	IVATO	20,00000	0,0000	4,5619			
6 DOLLARI	USD	<input type="checkbox"/>	libero	20,00000	0,00	7,71			
7 libero	EUR	<input type="checkbox"/>	DOLLARI	20,00000	0,0000	6,5691			
8 libero	EUR	<input type="checkbox"/>	libero	20,00000	0,0000	7,8829			
9 libero	EUR	<input type="checkbox"/>	libero	20,00000	0,0000	9,4595			

Documenti e anagrafiche

Nella configurazione documenti viene predisposto il listino che deve essere proposto in fase di creazione di quel tipo documento

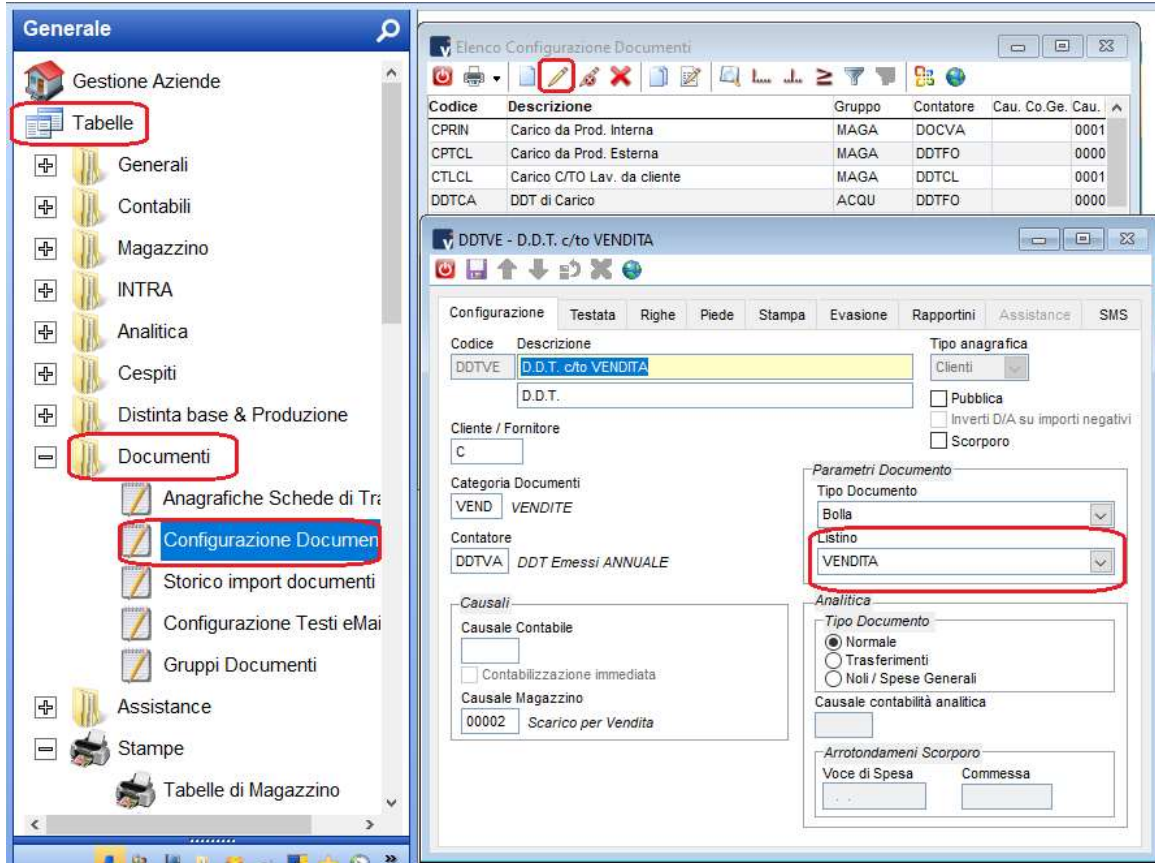

Elenco Configurazione Documenti

Codice	Descrizione	Gruppo	Contatore	Cau. Co. Ge.	Cau.
CPRIN	Carico da Prod. Interna	MAGA	DOCVA		0001
CPTCL	Carico da Prod. Esterna	MAGA	DDTFO		0000
CTLCL	Carico C/TO Lav. da cliente	MAGA	DDTCL		0001
DDTCA	DDT di Carico	ACQU	DDTFO		0000

DDTVE - D.D.T. c/to VENDITA

Configurazione Testata Righe Piede Stampa Evazione Rapportini Assistance SMS

Codice Descrizione Tipo anagrafica
 DDTVE D.D.T. c/to VENDITA Clienti

Cliente / Fornitore: C

Categoria Documenti: VEND VENDITE

Contatore: DDTVA DDT Emessi ANNUALE

Causali:
 Causale Contabile: []
 Contabilizzazione immediata
 Causale Magazzino: 00002 Scarico per Vendita

Parametri Documento:
 Tipo Documento: Bolla
 Listino
 VENDITA

Analitica:
 Tipo Documento:
 Normale
 Trasferimenti
 Noli / Spese Generali
 Causale contabilità analitica: []

Arrotondamenti Scorporo:
 Voce di Spesa: []
 Comnessa: []

Anche nel page 'commerciale' delle anagrafiche clienti/fornitori è possibile specificare il listino associato al cliente/fornitore.

Questo listino è prevalente rispetto a quello generico impostato nel documento.

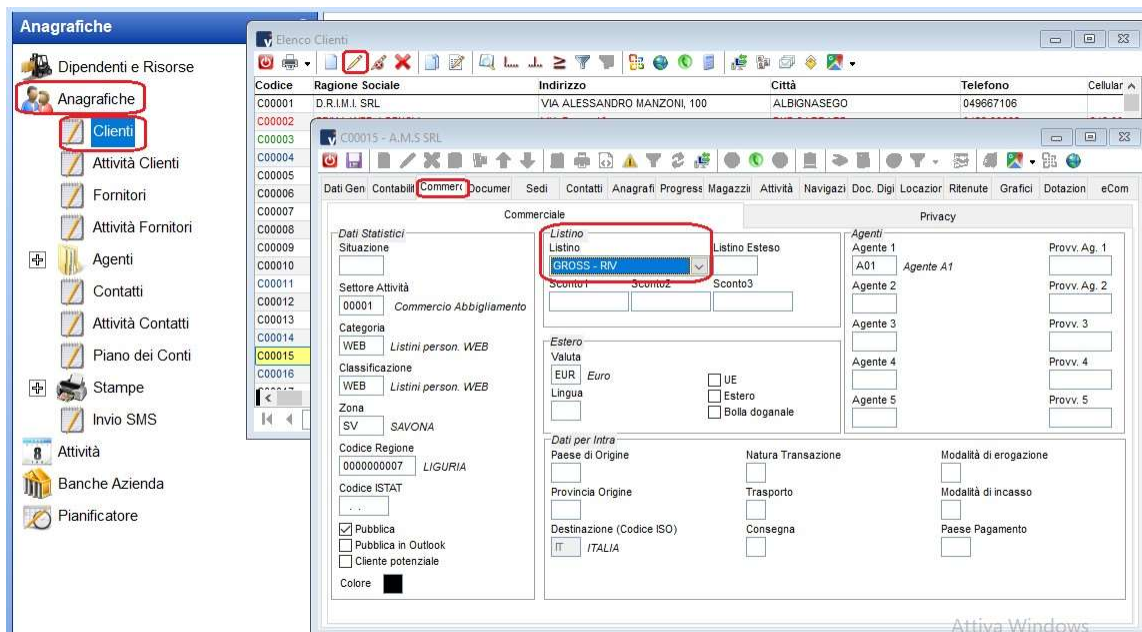

Anagrafiche

Elenco Clienti

Codice	Regione Sociale	Indirizzo	Città	Telefono	Cellular
C00001	D.R.I.M.I. SRL	VIA ALESSANDRO MANZONI, 100	ALBIGNASEGO	049667106	
C00002					
C00003					
C00004					
C00005					
C00006					
C00007					
C00008					
C00009					
C00010					
C00011					
C00012					
C00013					
C00014					
C00015					
C00016					

Commerciale

Dati Gen Contabili Commerci Documen Sedi Contatti Anagrafi Progress Magazzi Attività Navigazi Doc. Digi Locazioi Ritenute Grafici Dotazioni eCom

Dati Statistici:
 Situazione: []
 Settore Attività: 00001 Commercio Abbigliamento
 Categoria: WEB Listini person. WEB
 Classificazione: WEB Listini person. WEB
 Zona: SV SAVONA
 Pubblica
 Pubblica in Outlook
 Cliente potenziale
 Colore: []

Commerciale:
 Listino: GROSS - RIV
 Listino Esteso: []
 Sconto1: [] Sconto2: [] Sconto3: []

Estero:
 Valuta: EUR Euro
 Lingua: []
 UE
 Estero
 Bolla doganale

Dati per Intra:
 Paese di Origine: [] Natura Transazione: [] Modalità di erogazione: []
 Provincia Origine: [] Trasporto: [] Modalità di incasso: []
 Destinazione (Codice ISO): IT ITALIA Consegna: [] Paese Pagamento: []

Privacy:
 Agente 1: A01 Agente A1 Prov. Ag. 1: []
 Agente 2: [] Prov. Ag. 2: []
 Agente 3: [] Prov. 3: []
 Agente 4: [] Prov. 4: []
 Agente 5: [] Prov. 5: []

Sconti

In abbinamento ai PREZZI di listino è possibile specificare diverse tipologie di SCONTO impostate sulle anagrafiche clienti/fornitori, sugli articoli, sulla tipologia di pagamento e sui listini estesi o per quantità.

Gestione e priorità degli sconti vanno impostate nella configurazione dei documenti.

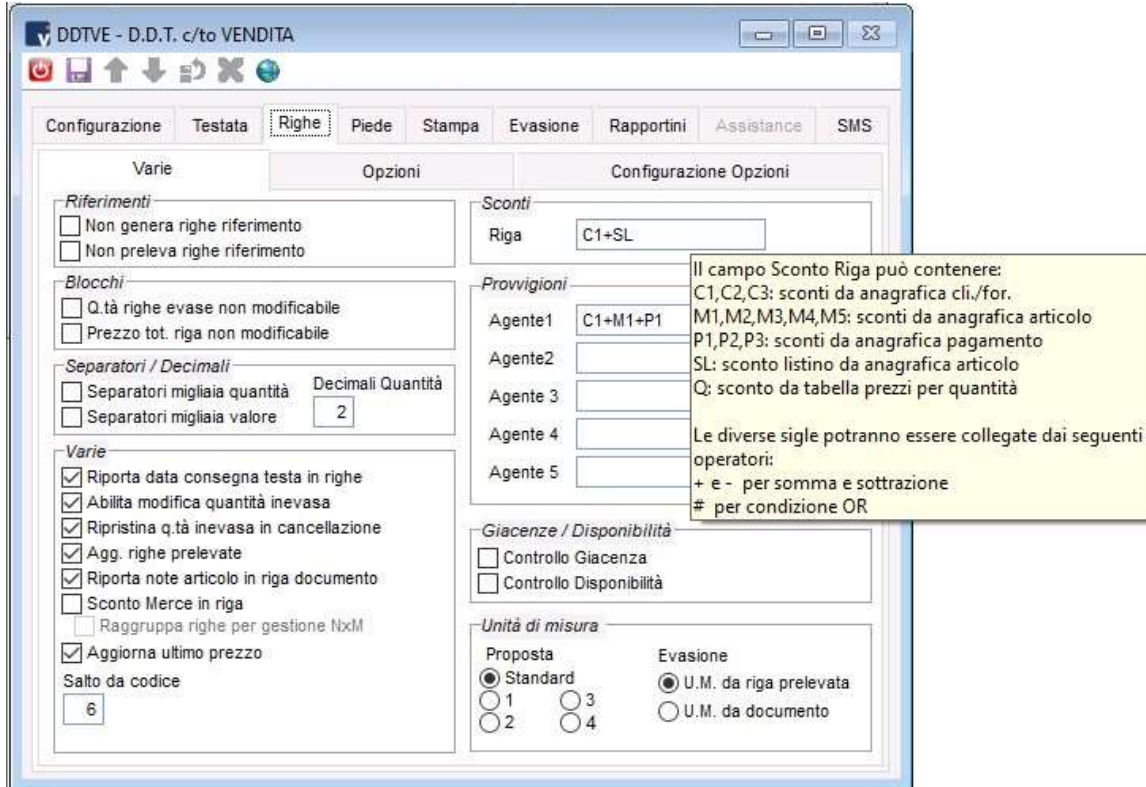

DDTVE - D.D.T. c/to VENDITA

Configurazione Testata **Righe** Piede Stampa Evasione Rapportini Assistenza SMS

Varie Opzioni Configurazione Opzioni

Riferimenti

Non genera righe riferimento
 Non preleva righe riferimento

Blocchi

Q.tà righe evase non modificabile
 Prezzo tot. riga non modificabile

Separatori / Decimali

Separatori migliaia quantità Decimali Quantità
 Separatori migliaia valore

Varie

Riporta data consegna testa in righe
 Abilita modifica quantità inevasa
 Ripristina q.tà inevasa in cancellazione
 Agg. righe prelevate
 Riporta note articolo in riga documento
 Sconto Merce in riga
 Raggruppa righe per gestione NxM
 Aggiorna ultimo prezzo
 Salto da codice

Sconti

Riga

Provvigioni

Agente1
 Agente2
 Agente3
 Agente4
 Agente5

Giacenze / Disponibilità

Controllo Giacenza
 Controllo Disponibilità

Unità di misura

Proposta Evasione
 Standard U.M. da riga prelevata
 1 3
 2 U.M. da documento
 4

Il campo Sconto Riga può contenere:
 C1,C2,C3: sconti da anagrafica cli./for.
 M1,M2,M3,M4,M5: sconti da anagrafica articolo
 P1,P2,P3: sconti da anagrafica pagamento
 SL: sconto listino da anagrafica articolo
 Q: sconto da tabella prezzi per quantità

Le diverse sigle potranno essere collegate dai seguenti operatori:
 + e - per somma e sottrazione
 # per condizione OR

Inserimento prezzi di listino

Direttamente dall'elenco articoli è possibile 'modificare velocemente' tutti i listini degli articoli con l'apposita funzione.

Per un'importazione massiva delle informazioni è disponibile la funzionalità di 'import parametrico XLS' per trasferire le informazioni da un file di excel alla tabella articoli.

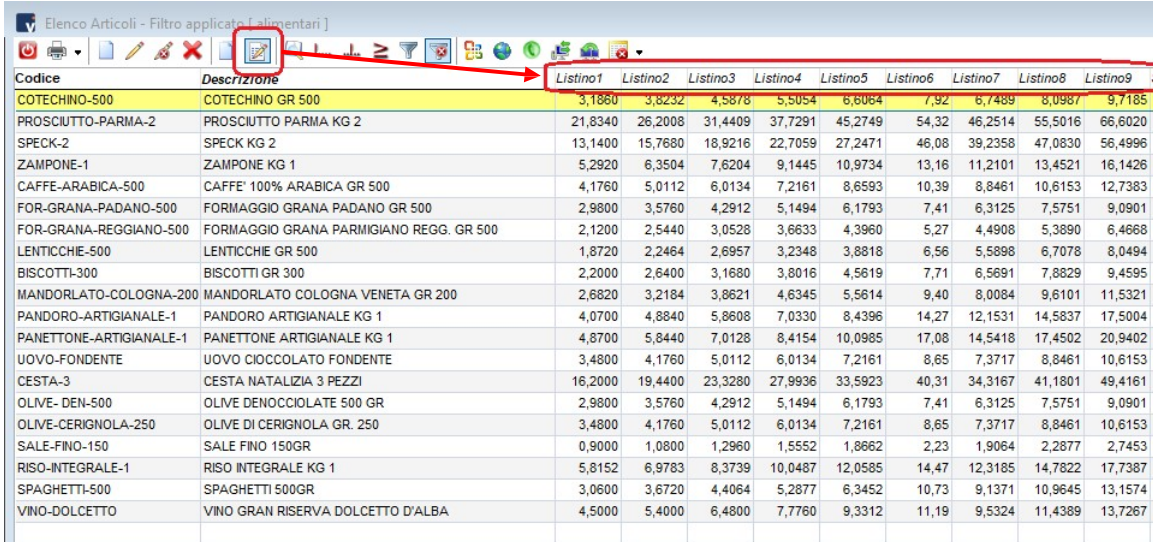

Codice	Descrizione	Listino1	Listino2	Listino3	Listino4	Listino5	Listino6	Listino7	Listino8	Listino9
COTECHINO-500	COTECHINO GR 500	3,1860	3,8232	4,5878	5,5054	6,6064	7,92	6,7489	8,0987	9,7185
PROSCIUTTO-PARMA-2	PROSCIUTTO PARMA KG 2	21,8340	26,2008	31,4409	37,7291	45,2749	54,32	46,2514	55,5016	66,6020
SPECK-2	SPECK KG 2	13,1400	15,7680	18,9216	22,7059	27,2471	46,08	39,2358	47,0830	56,4996
ZAMPONE-1	ZAMPONE KG 1	5,2920	6,3504	7,6204	9,1445	10,9734	13,16	11,2101	13,4521	16,1426
CAFFE-ARABICA-500	CAFFE' 100% ARABICA GR 500	4,1760	5,0112	6,0134	7,2161	8,6593	10,39	8,8461	10,6153	12,7383
FOR-GRANA-PADANO-500	FORMAGGIO GRANA PADANO GR 500	2,9800	3,5760	4,2912	5,1494	6,1793	7,41	6,3125	7,5751	9,0901
FOR-GRANA-REGGIANO-500	FORMAGGIO GRANA PARMIGIANO REGG. GR 500	2,1200	2,5440	3,0528	3,6633	4,3960	5,27	4,4908	5,3890	6,4668
LENTICCHIE-500	LENTICCHIE GR 500	1,8720	2,2464	2,6957	3,2348	3,8818	6,56	5,5898	6,7078	8,0494
BISCOTTI-300	BISCOTTI GR 300	2,2000	2,6400	3,1680	3,8016	4,5619	7,71	6,5691	7,8829	9,4595
MANDORLATO-COLOGNA-200	MANDORLATO COLOGNA VENETA GR 200	2,6820	3,2184	3,8621	4,6345	5,5614	9,40	8,0084	9,6101	11,5321
PANDORO-ARTIGIANALE-1	PANDORO ARTIGIANALE KG 1	4,0700	4,8840	5,8608	7,0330	8,4396	14,27	12,1531	14,5837	17,5004
PANETTONE-ARTIGIANALE-1	PANETTONE ARTIGIANALE KG 1	4,8700	5,8440	7,0128	8,4154	10,0985	17,08	14,5418	17,4502	20,9402
UOVO-FONDENTE	UOVO CIOCCOLATO FONDENTE	3,4800	4,1760	5,0112	6,0134	7,2161	8,65	7,3717	8,8461	10,6153
CESTA-3	CESTA NATALIZIA 3 PEZZI	16,2000	19,4400	23,3280	27,9936	33,5923	40,31	34,3167	41,1801	49,4161
OLIVE- DEN-500	OLIVE DENOCCIOLATE 500 GR	2,9800	3,5760	4,2912	5,1494	6,1793	7,41	6,3125	7,5751	9,0901
OLIVE-CERIGNOLA-250	OLIVE DI CERIGNOLA GR. 250	3,4800	4,1760	5,0112	6,0134	7,2161	8,65	7,3717	8,8461	10,6153
SALE-FINO-150	SALE FINO 150GR	0,9000	1,0800	1,2960	1,5552	1,8662	2,23	1,9064	2,2877	2,7453
RISO-INTEGRALE-1	RISO INTEGRALE KG 1	5,8152	6,9783	8,3739	10,0487	12,0585	14,47	12,3185	14,7822	17,7387
SPAGHETTI-500	SPAGHETTI 500GR	3,0600	3,6720	4,4064	5,2877	6,3452	10,73	9,1371	10,9645	13,1574
VINO-DOLCETTO	VINO GRAN RISERVA DOLCETTO D'ALBA	4,5000	5,4000	6,4800	7,7760	9,3312	11,19	9,5324	11,4389	13,7267

Ovviamente dall'anagrafica di ogni articolo è sempre possibile inserire manualmente i prezzi di listino.

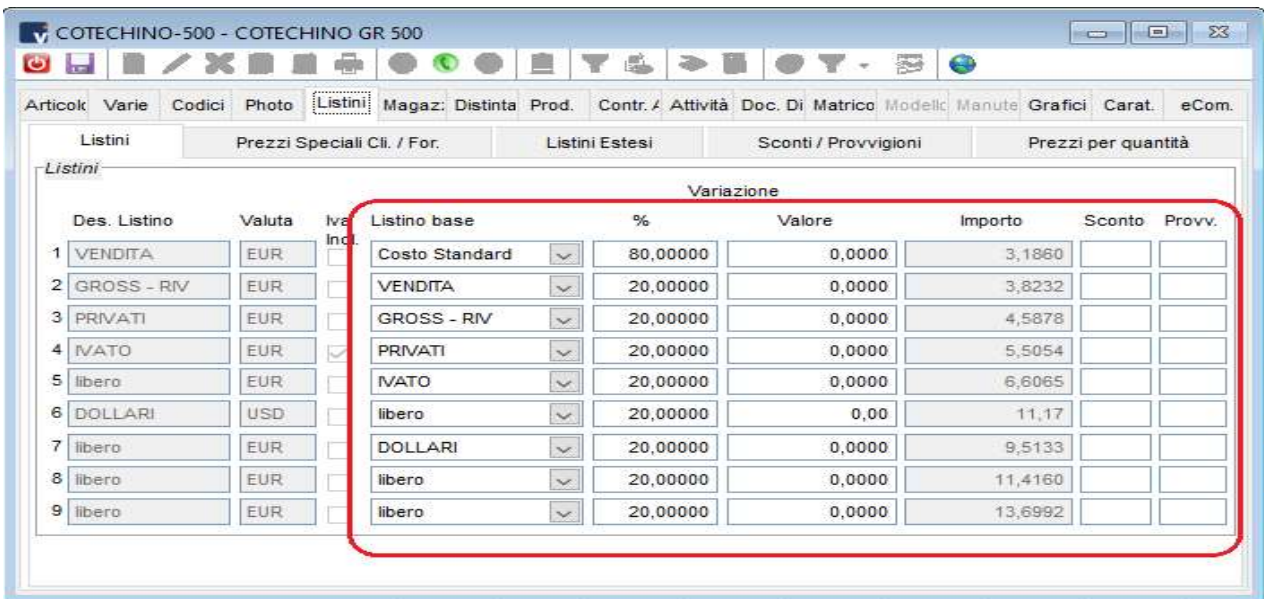

Des. Listino	Valuta	Iva Incl.	Listino base	%	Valore	Importo	Sconto	Prov.
1 VENDITA	EUR		Costo Standard	80,00000	0,0000	3,1860		
2 GROSS - RIV	EUR		VENDITA	20,00000	0,0000	3,8232		
3 PRIVATI	EUR		GROSS - RIV	20,00000	0,0000	4,5878		
4 IVATO	EUR		PRIVATI	20,00000	0,0000	5,5054		
5 libero	EUR		IVATO	20,00000	0,0000	6,6065		
6 DOLLARI	USD		libero	20,00000	0,00	11,17		
7 libero	EUR		DOLLARI	20,00000	0,0000	9,5133		
8 libero	EUR		libero	20,00000	0,0000	11,4160		
9 libero	EUR		libero	20,00000	0,0000	13,6992		

Utility Aggiornamento listini standard

Per la creazione o la modifica dei listini, è possibile sfruttare la funzionalità di *'aggiornamento listini standard'* che permette di creare/aggiornare i prezzi di listino anche, eventualmente, trasformandoli da fissi a dinamici.

Nella prima maschera è possibile applicare un serie di filtri per selezionare solo gli articoli di cui si necessita aggiornare i listini

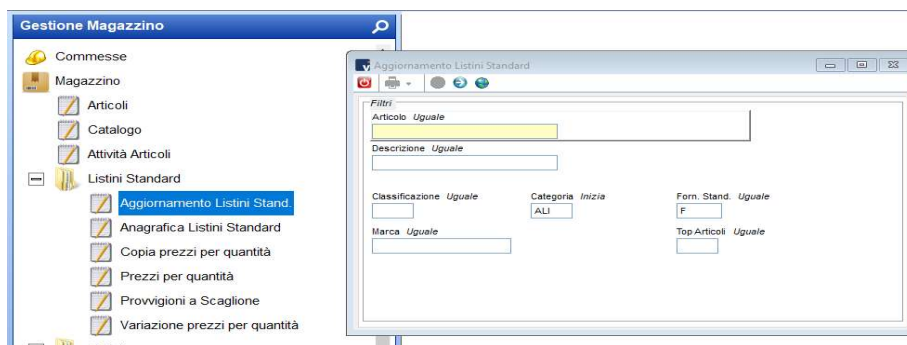

Nella seconda maschera si definiscono le modalità di aggiornamento

1. specificare il tipo di aggiornamento che si desidera effettuare
2. Definire il listino di partenza e quello di arrivo che possono coincidere
3. E' possibile impostare gli arrotondamenti che dovranno essere applicati sul prezzo finale

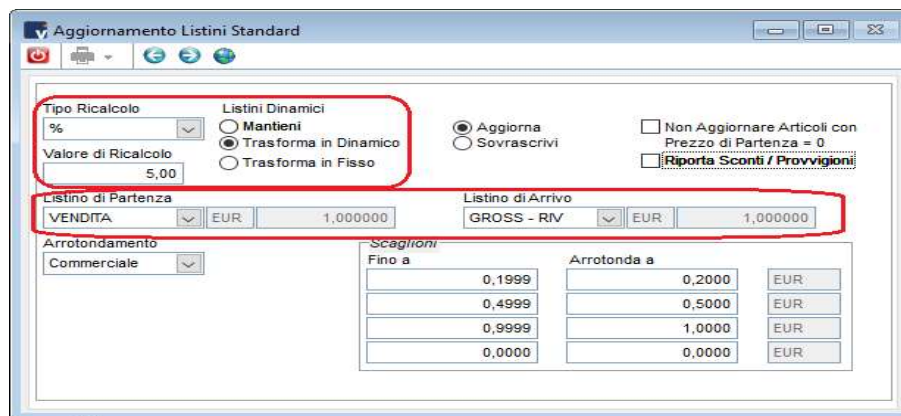

La terza e ultima maschera mostra la lista degli articoli da aggiornare e i prezzi che verranno memorizzati nelle anagrafiche.

Il check sulla sinistra indica su quali articoli avverrà l'aggiornamento e sull'elenco sono visualizzati sia i prezzi di partenza che quelli di arrivo. Questi ultimi sono modificabili manualmente direttamente dall'elenco.

Aggiornamento Listini Standard

Seleziona/Deseleziona Tutto

Articolo	Descrizione	GROSS - RIV	Partenza
<input checked="" type="checkbox"/> ACETO-MELE-250	ACETO DI MELE ML 250	2,2216	1,8513
<input checked="" type="checkbox"/> ACQUA	ACQUA FRIZZANTE cl 50	0,2000	0,1000
<input checked="" type="checkbox"/> ACQUA-FRIZZANTE-05	ACQUA FRIZZANTE 0,5 LT	1,0000	0,7200
<input checked="" type="checkbox"/> ACQUA-FRIZZANTE-1	ACQUA FRIZZANTE 1LT	1,6988	1,4157
<input checked="" type="checkbox"/> ACQUA1	ACQUA FRIZZANTE lt 100	0,5000	0,2600
<input checked="" type="checkbox"/> ARANCIATA-500	ARANCIATA 500ML	2,8750	2,3958
<input checked="" type="checkbox"/> BISCOTTI-300	BISCOTTI GR 300	2,6400	2,2000
<input checked="" type="checkbox"/> CAFFE-ARABICA-500	CAFFE' 100% ARABICA GR 500	5,0112	4,1760
<input checked="" type="checkbox"/> COCA-COLA-500	COCA COLA 500 ML	3,0056	2,5047
<input checked="" type="checkbox"/> COTECHINO-500	COTECHINO GR 500	3,8232	3,1860
<input checked="" type="checkbox"/> FOR-GRANA-PADANO-500	FORMAGGIO GRANA PADANO	3,5760	2,9800
<input checked="" type="checkbox"/> FOR-GRANA-REGGIANO-50	FORMAGGIO GRANA PARMIGI	2,5440	2,1200
<input checked="" type="checkbox"/> LENTICCHIE-500	LENTICCHIE GR 500	2,2464	1,8720

Trovati 29

PREZZI SPECIALI

I prezzi speciali sono prevalenti rispetto ad ogni altra forma di listino e sono configurabili nelle anagrafiche di clienti/fornitori o negli articoli di magazzino.

E' possibile riservare il prezzo speciale del cliente anche ad una sua 'destinazione diversa', ad un determinato 'fornitore standard' della merce oppure legarlo a 'matricole', 'commesse' o 'lotti'

Con i 'prezzi speciali' è possibile specificare tutta una serie di informazioni e configurazioni che verranno proposte in fase di creazione documento quali:

- sconti
- descrizioni e note riservate al prezzo speciale
- provvigioni

Prezzi Speciali Articolo [COTECHINO-500]

Cliente / Fornitore: Categoria Cli./ For.:

Matricola: Num. Macchina:

Commessa: Lotto:

Valuta: EUR Euro IVA: Scorporo Inizio Validità: 01/01/2000 Fine validità: 31/12/2050

Dest. Div.: For. Standard: F

Prezzo: 0,0000 Sconto: Provv. Ag. 1: Provv. Ag. 2: Provv. Ag. 3: Provv. Ag. 4: Provv. Ag. 5:

Descrizione:

Note per riga documento: ...

Note per messaggio a video: ...

Una delle funzionalità interessanti dei prezzi speciali è il fatto di poter essere configurati in abbinata ad articolo/cliente (o fornitore) oppure su CATEGORIE di articoli o clienti (o fornitori).

Prezzi Speciali Cliente [C00001]

Codice Articolo: 031030048 UGELLO ALTA PRESSIONE x f

Matricola: []

Commissa: []

Categoria Articolo: []

Num. Macchina: 0

Lotto: []

Prezzi Speciali Cliente [C00001]

Codice Articolo: []

Matricola: []

Commissa: []

Categoria Articolo: ALI ALIMENTARI

Num. Macchina: 0

Lotto: []

Documenti

Nella fase di inserimento righe, l'eventuale prezzo speciale attivo viene evidenziato in rosso.

DDTVE 6 - C00001 D.R.I.M.I. SRL

Cl. / For. C00001 D.R.I.M.I. SRL
VIA ALESSANDRO MANZONI, 100
35020 ALBIGNASEGO (PD)

Dest. Div. []

Doc. DDTVE Num. [] / []
D.D.T. cto VENDITA Data 09/06/2020

Valuta EUR Cambio 1,000000
Sc. Cassa [] Sc. Merce []
Tot. Merce 100,00 Tot. Doc. 122,00

N°	T	Codice	Descrizione	Quantità	Q.ta Inevasa	N	Prezzo Unitario	Sconto
1		031030048	UGELLO ALTA PRESSIONE x KLIMAT 120	10,00	10,00		10,0000	

Codice Descrizione UM Fatt. Conv. DB IVA CTP Omag List.
031030048 UGELLO ALTA PRESSIONE x KLIMAT 120 N 1,000000 22 01 CA

Q.ta Conf. Colli Peso Netto Peso Lordo Volume Codice Vuoto Cons. Resi Prezzo Unitario
1,00 10 [] [] [] [] [] []

Q.ta Q.ta Inevasa Giacenza Prezzo Sconto % Provvigioni Data Cons. Importo Riga
10,00 10,00 0,00 10,0000 5 09/06/2020 100,00

E' possibile modificare il prezzo speciale e aggiornare i listini direttamente dal documento utilizzando l'apposita icona.

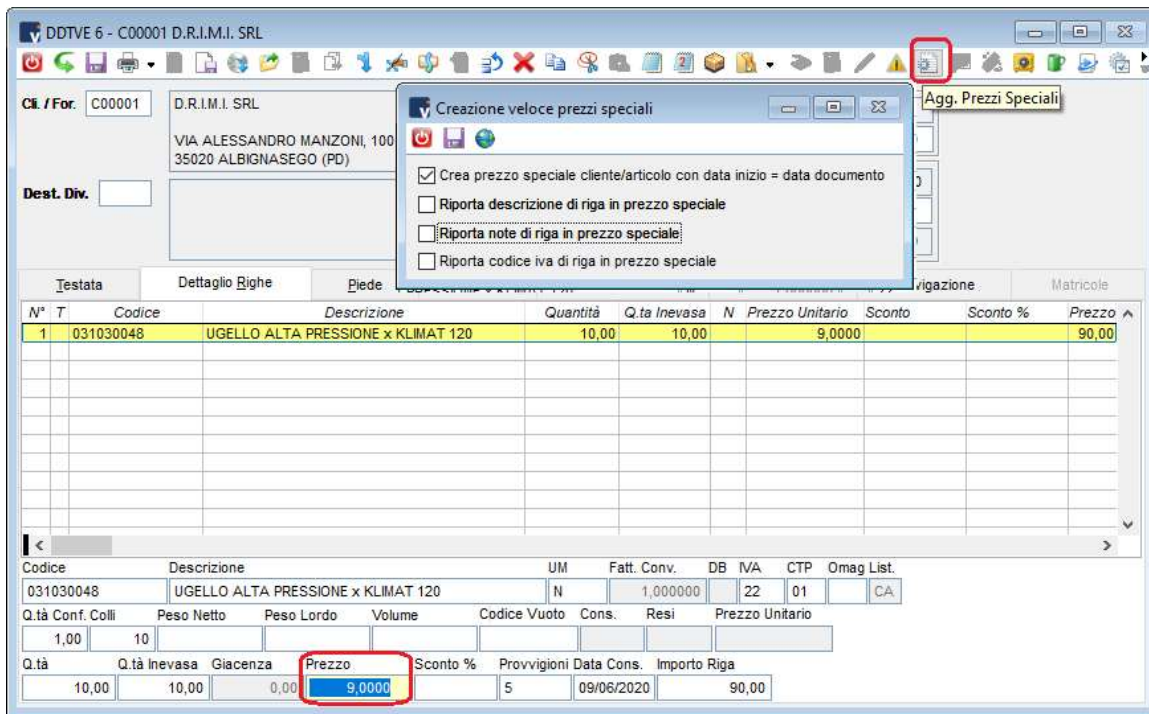

Confermando l'aggiornamento, il precedente prezzo speciale viene chiuso con data precedente a quella del documento e viene aperti un nuovo listino con data inizio uguale a quella del documento.

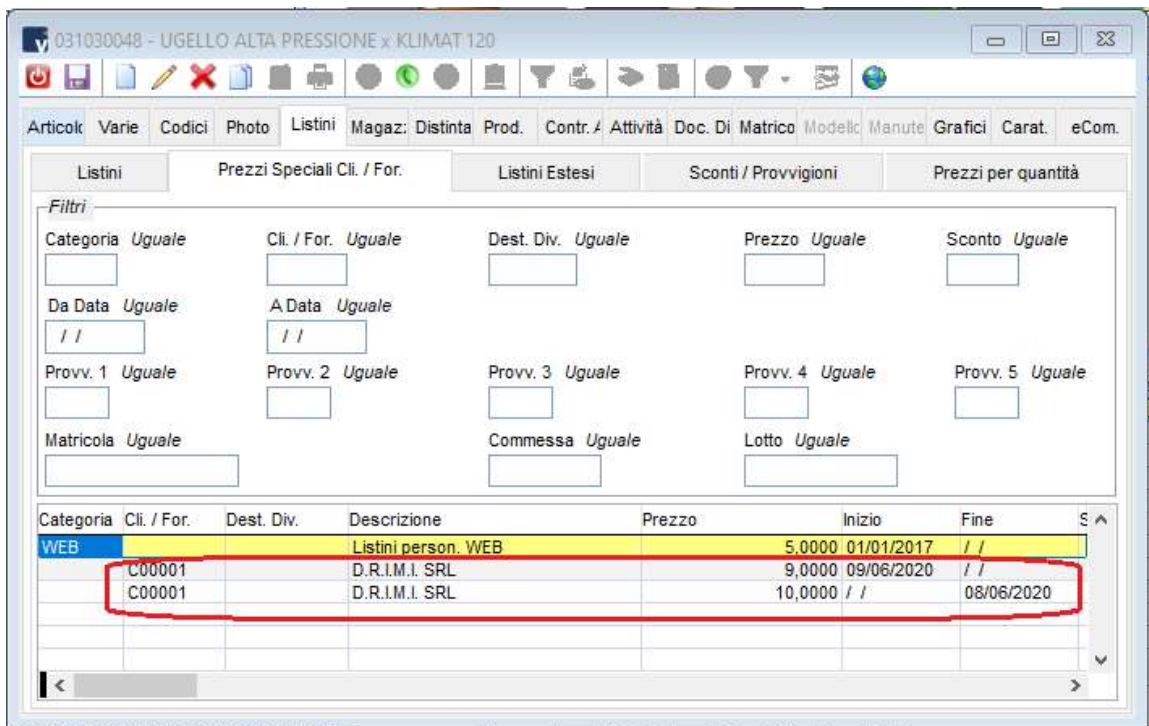

Utility aggiornamento prezzi speciali

L'utility di 'aggiornamento prezzi speciali' permette di creare/aggiornare/eliminare i prezzi speciali.

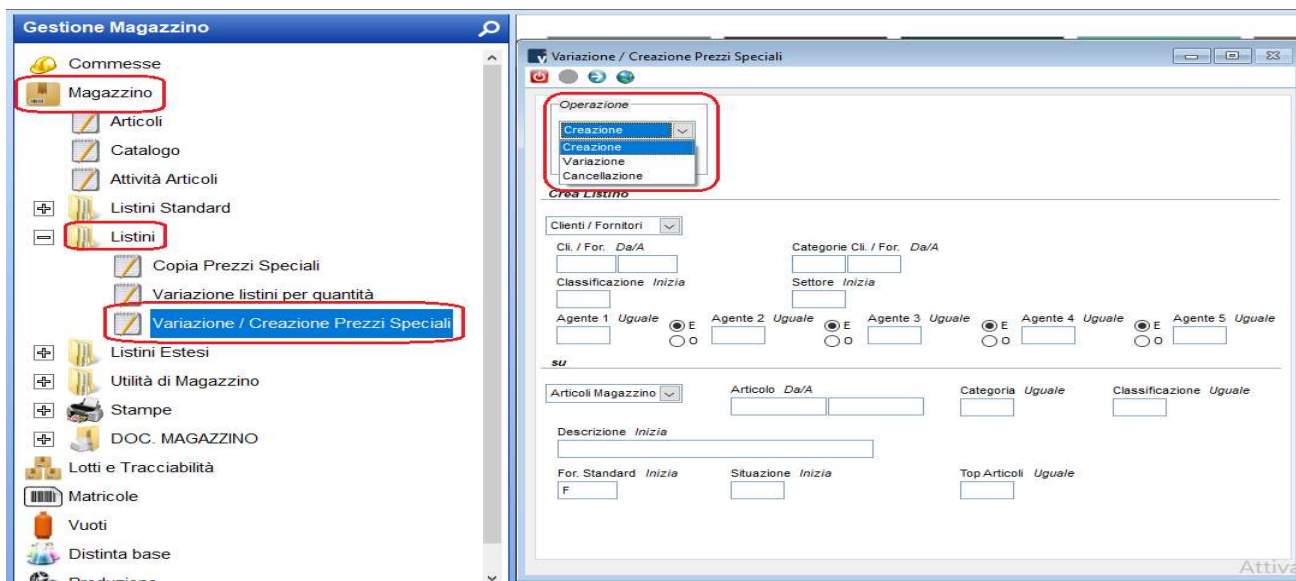

La funzione di creazione, a seconda dell'impostazione dei filtri, proporrà la generazione di listini prezzi speciali andando a selezionare tutto ciò che non è ancora legato da prezzi speciali già esistenti.

Ovviamente la funzione di cancellazione esegue i controlli opposti.

La 'variazione' di listini già esistenti permette di sostituire i prezzi già esistenti, ma soprattutto la generazione di nuovi listini con la chiusura automatica dei precedenti.

Le due operazioni possono essere fatte separatamente o contemporaneamente.

Il check 'crea listini variati' mantiene l'esistenza del listino di partenza chiudendolo e ne crea uno nuovo aggiornato.

E' chiaro che creare i listini variati dà la possibilità di mantenere la storia dei prezzi riservati ad articoli e clienti/fornitori come informazione storica.

In questo modo si potranno predisporre i prezzi che verranno proposti a seconda della data del documento e quindi in base alla validità dei listini riservati.

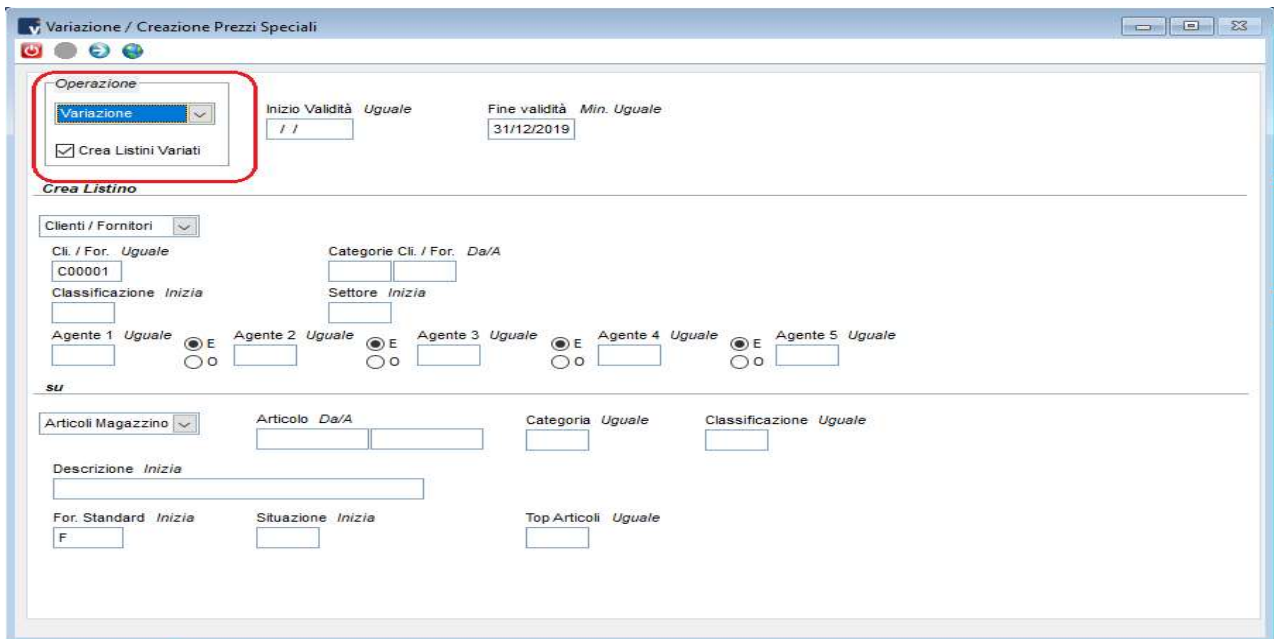

Variazione / Creazione Prezzi Speciali

Operazione
Variazione
 Crea Listini Variati

Inizio Validità Uguale / / Fine validità Min. Uguale 31/12/2019

Crea Listino

Clienti / Fornitori
Cli. / For. Uguale C00001 Categorie Cli. / For. Da/A
Classificazione Inizia Settore Inizia

Agente 1 Uguale E O Agente 2 Uguale E O Agente 3 Uguale E O Agente 4 Uguale E O Agente 5 Uguale E O

su

Articoli Magazzino
Articolo Da/A Categoria Uguale Classificazione Uguale

Descrizione Inizia

For. Standard Inizia F Situazione Inizia Top Articoli Uguale

PREZZI PER QUANTITA'

Con i listini per quantità è possibile definire un prezzo e/o uno sconto da applicare in base alla quantità inserita nel documento.

Anche i prezzi per quantità, come i prezzi speciali, sono configurabili anche su categorie articoli/clienti o fornitori.

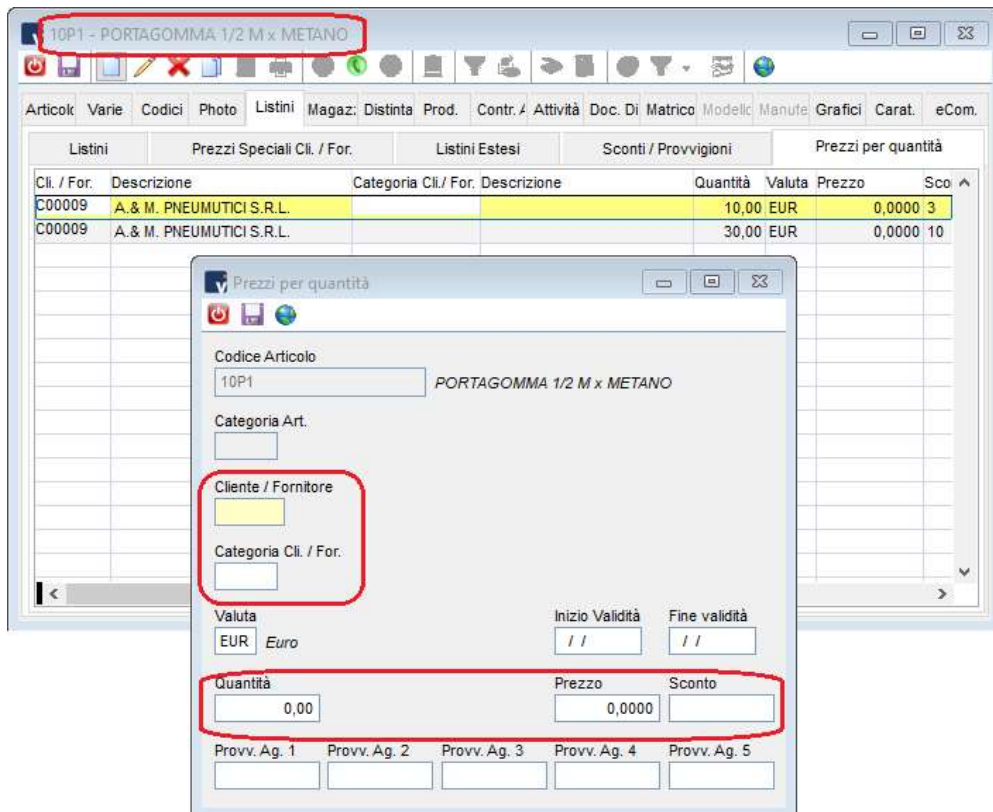

La tabella è richiamabile dalle anagrafiche articoli o da clienti/fornitori

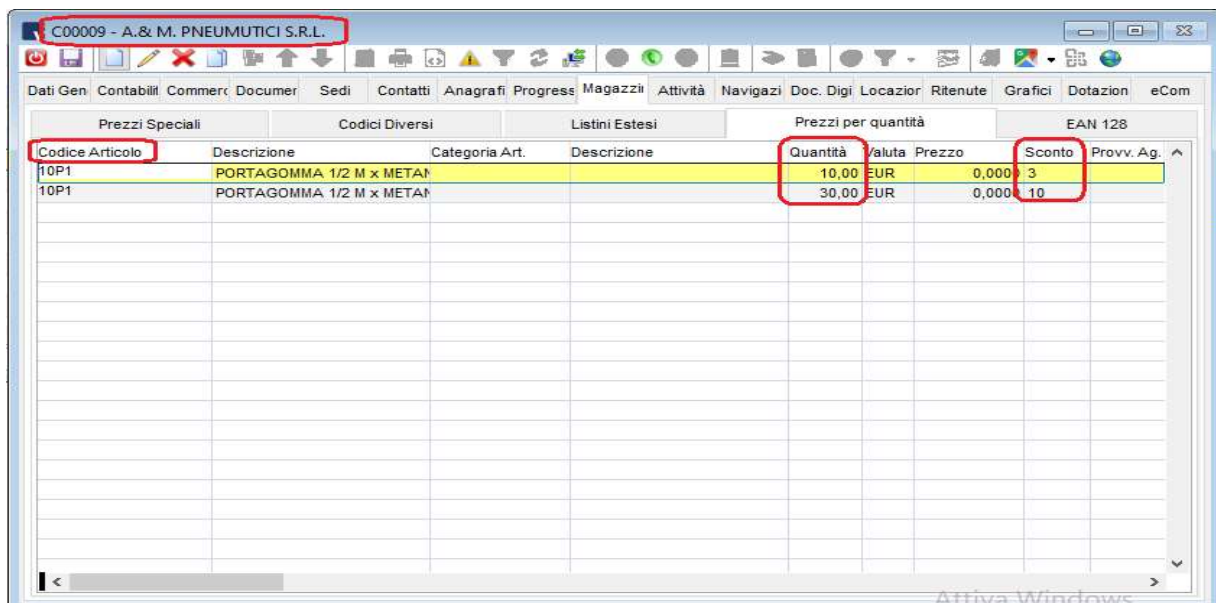

Codice Articolo	Descrizione	Categoria Art.	Descrizione	Quantità	Valuta	Prezzo	Sconto	Provv. Ag.
10P1	PORTAGOMMA 1/2 M x METANO			10,00	EUR	0,000	3	
10P1	PORTAGOMMA 1/2 M x METANO			30,00	EUR	0,000	10	

DOCUMENTI

Per attivare la gestione dei prezzi per quantità è necessario configurare correttamente il documento inserendo nel campo 'sconti riga' la Q di 'prezzi per quantità' (E' necessario inserire la Q nel campo

Allo stesso modo vanno configurati i campi relativi alle provvigioni.

FTVE - Fattura di vendita

Configurazione Testata **Righe** Piede Stampa Evasione Rapportini Assistenza SMS

Varie Opzioni Configurazione Opzioni

Riferimenti

- Non genera righe riferimento
- Non preleva righe riferimento

Blocchi

- Q.tà righe evase non modificabile
- Prezzo tot. riga non modificabile

Separatori / Decimali

- Separatori migliaia quantità
- Separatori migliaia valore
- Decimali Quantità:

Varie

- Riporta data consegna testa in righe
- Abilita modifica quantità inevasa
- Ripristina q.tà inevasa in cancellazione
- Agg. righe prelevate
- Riporta note articolo in riga documento
- Sconto Merce in riga
- Raggruppa righe per gestione NxM
- Aggiorna ultimo prezzo

Salto da codice:

Sconti

Riga:

Provvigioni

- Agente1:
- Agente2:
- Agente3:
- Agente4:
- Agente5:

Giacenze / Disponibilità

- Controllo Giacenza
- Controllo Disponibilità

Unità di misura

Proposta: Standard 1 2 3 4

Evasione: U.M. da riga prelevata U.M. da documento

Sulle righe documenti, nel momento in cui viene inserito un articolo per cui è attivo un prezzo per quantità, il campo prezzo viene riquadrato in verde e con il tasto F2 è possibile CONSULTARE le promozioni attivabili.

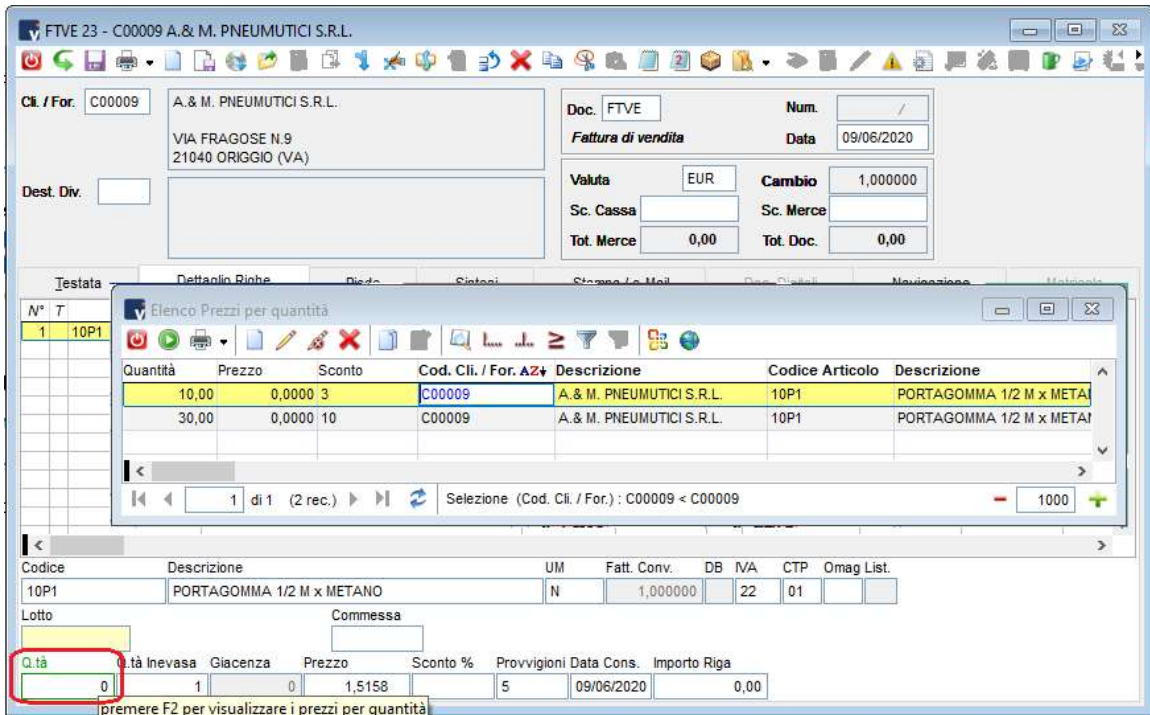

Elenco Prezzi per quantità

Quantità	Prezzo	Sconto	Cod. Cli. / For. A2+	Descrizione	Codice Articolo	Descrizione
10,00	0,0000	3	C00009	A. & M. PNEUMUTICI S.R.L.	10P1	PORTAGOMMA 1/2 M x METANO
30,00	0,0000	10	C00009	A. & M. PNEUMUTICI S.R.L.	10P1	PORTAGOMMA 1/2 M x METANO

Selezione (Cod. Cli. / For.): C00009 < C00009

Codice	Descrizione	UM	Fatt. Conv.	DB	IVA	CTP	Omag List.
10P1	PORTAGOMMA 1/2 M x METANO	N	1,000000		22	01	

Q.tà	Q.tà Invasa	Giacenza	Prezzo	Sconto %	Provvigioni	Data Cons.	Importo Riga
0	1	0	1,5158	5		09/06/2020	0,00

premere F2 per visualizzare i prezzi per quantità

Se la quantità inserita rientra in uno degli scaglioni impostati, i caratteri di prezzo e/o sconto vengono visualizzati in blu.

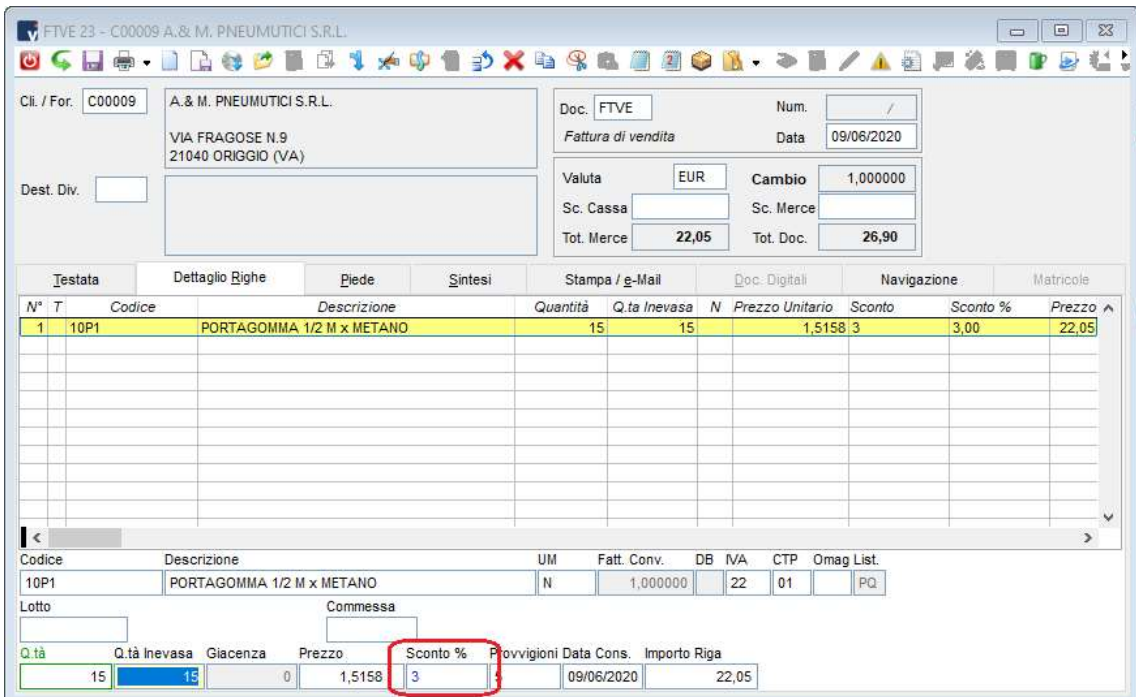

N° T	Codice	Descrizione	Quantità	Q.tà Invasa	N	Prezzo Unitario	Sconto	Sconto %	Prezzo
1	10P1	PORTAGOMMA 1/2 M x METANO	15	15		1,5158	3	3,00	22,05

Codice	Descrizione	UM	Fatt. Conv.	DB	IVA	CTP	Omag List.
10P1	PORTAGOMMA 1/2 M x METANO	N	1,000000		22	01	PQ

Q.tà	Q.tà Invasa	Giacenza	Prezzo	Sconto %	Provvigioni	Data Cons.	Importo Riga
15	15	0	1,5158	3		09/06/2020	22,05

UTILITY

Nel nodo di magazzino sono presenti le funzionalità di consultazione, aggiornamento o duplicazione prezzi per quantità

La variazione dei prezzi per quantità, dopo l'impostazione di opportuni filtri e l'indicazione della modalità di ricalcolo, propone i nuovi prezzi e sconti permettendo eventuali aggiustamenti manuali.

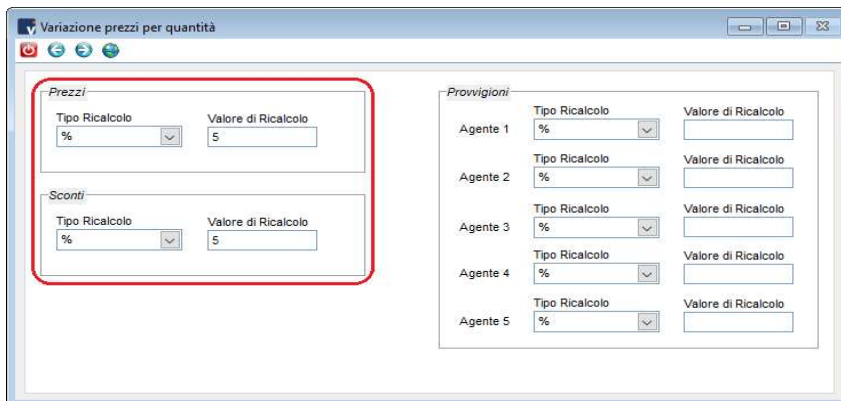

Prezzi:

- Tipo Ricalcolo: %
- Valore di Ricalcolo: 5

Sconti:

- Tipo Ricalcolo: %
- Valore di Ricalcolo: 5

Provvigioni:

- Agente 1: Tipo Ricalcolo %, Valore di Ricalcolo
- Agente 2: Tipo Ricalcolo %, Valore di Ricalcolo
- Agente 3: Tipo Ricalcolo %, Valore di Ricalcolo
- Agente 4: Tipo Ricalcolo %, Valore di Ricalcolo
- Agente 5: Tipo Ricalcolo %, Valore di Ricalcolo

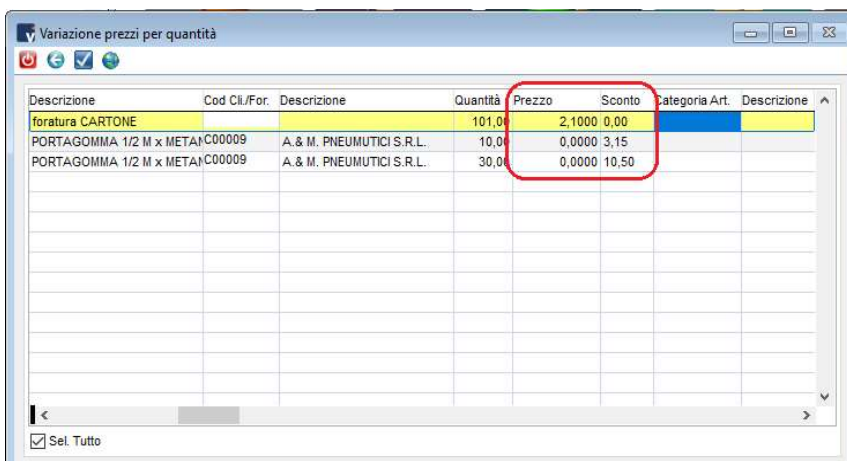

Descrizione	Cod Cll./For.	Descrizione	Quantità	Prezzo	Sconto	Categoria Art.	Descrizione
foratura CARTONE			101,00	2,1000	0,00		
PORTAGOMMA 1/2 M x META	C00009	A. & M. PNEUMUTICI S.R.L.	10,00	0,0000	3,15		
PORTAGOMMA 1/2 M x META	C00009	A. & M. PNEUMUTICI S.R.L.	30,00	0,0000	10,50		

At the bottom of the window, there is a checkbox labeled 'Sel. Tutto' which is checked.

LISTINI ESTESI

I listini estesi si affiancano ai listini standard, ai prezzi speciali e ai prezzi per quantità, integrandoli con diverse tipologie di promozioni legate agli articoli.

In particolare si possono gestire

- promozioni a tempo
- promozioni del tipo '3x2'
- prezzi per quantità minima
- prezzi per multipli di vendita

TABELLE

Dalle tabelle oppure dal nodo di magazzino si creano o modificano i listini estesi.

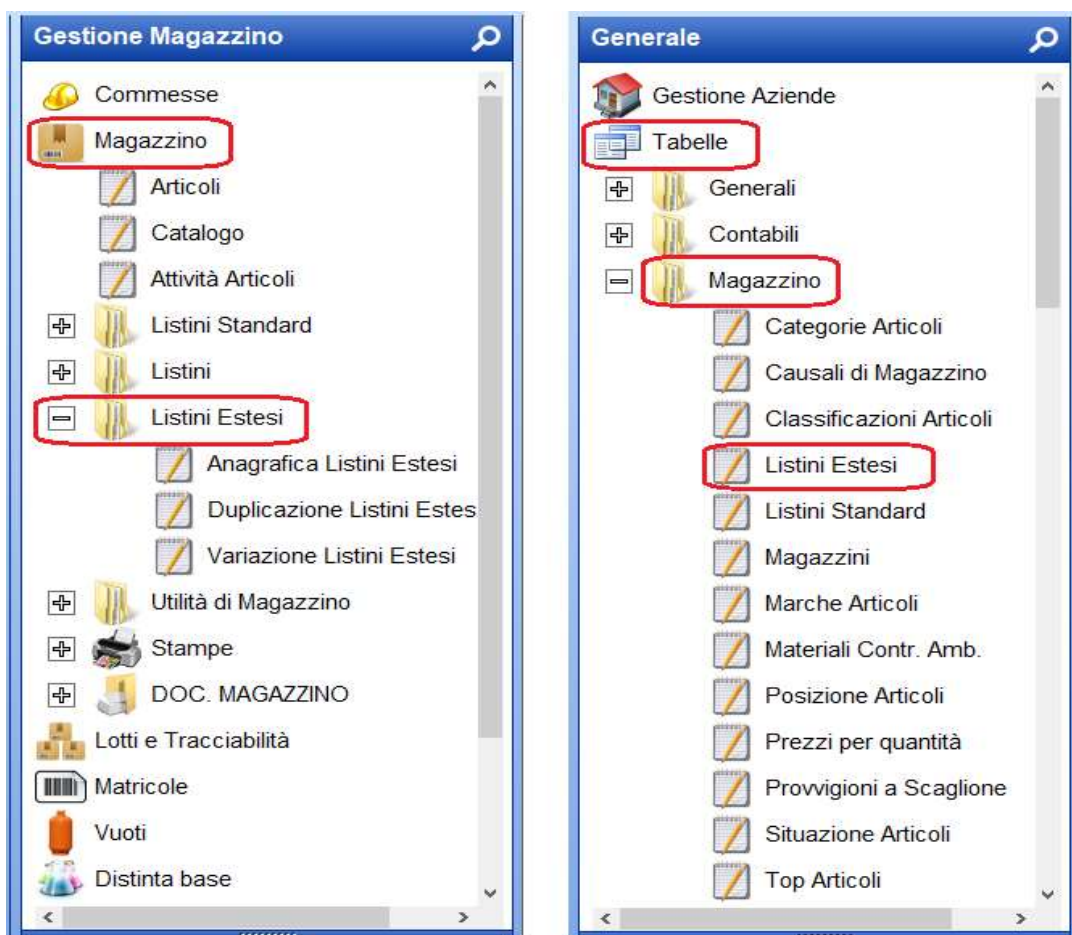

Nel page 'generale' si inseriscono il codice, la descrizione e le date di validità del listino.

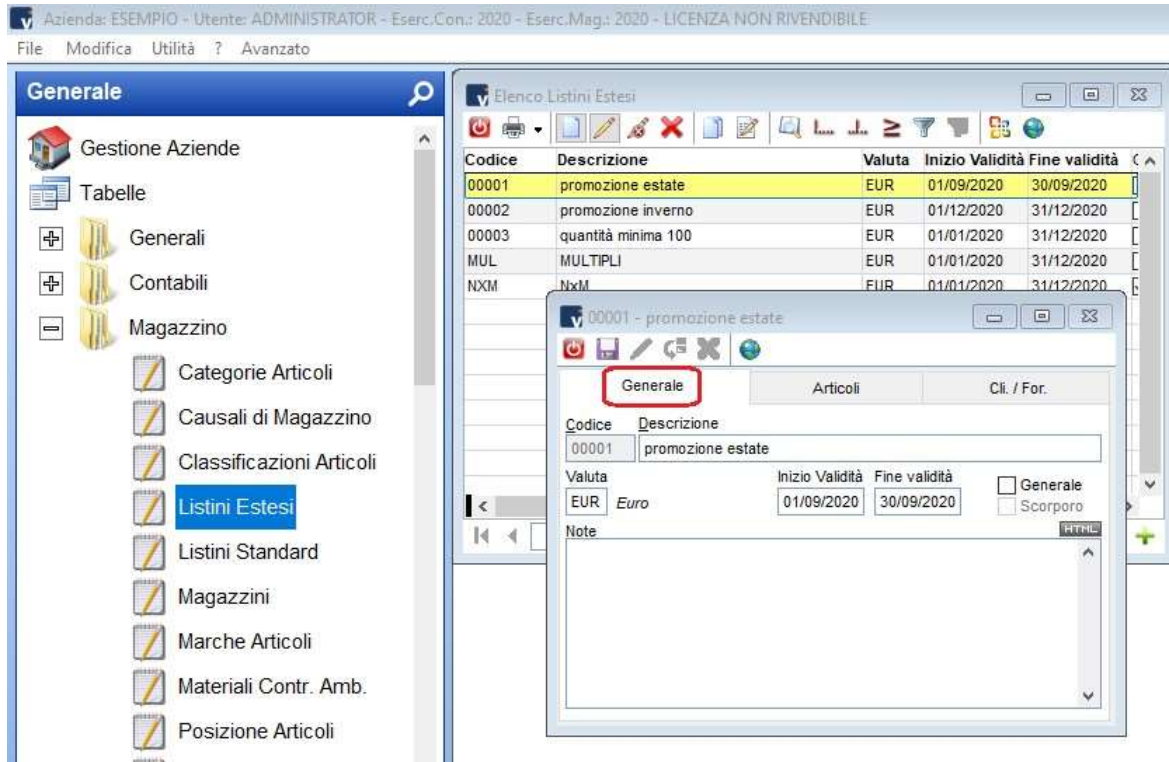

Il check 'generale' indica che il listino verrà applicato a tutte le anagrafiche e quindi non sarà possibile specificare l'elenco dei clienti o date di validità diverse per ogni cliente.

In caso di MODIFICA di questa impostazione, eventuali impostazioni già presenti e relative a specifici clienti verranno eliminate.

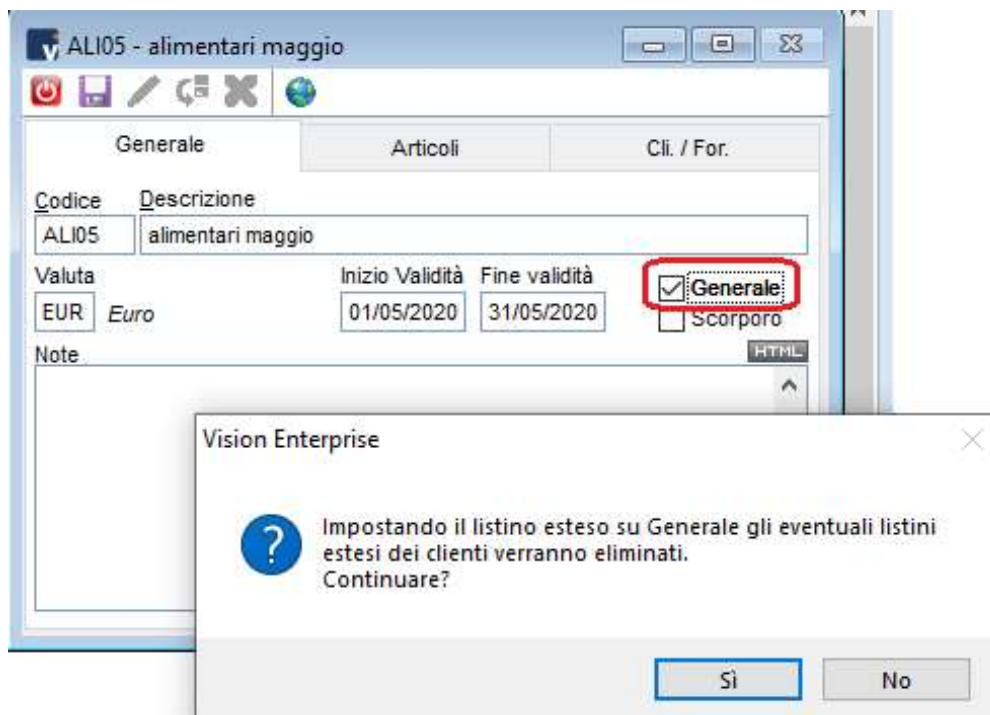

Tramite i relativi page è possibile inserire l'elenco degli articoli e dei clienti sui quali si desidera attivare il listino esteso.

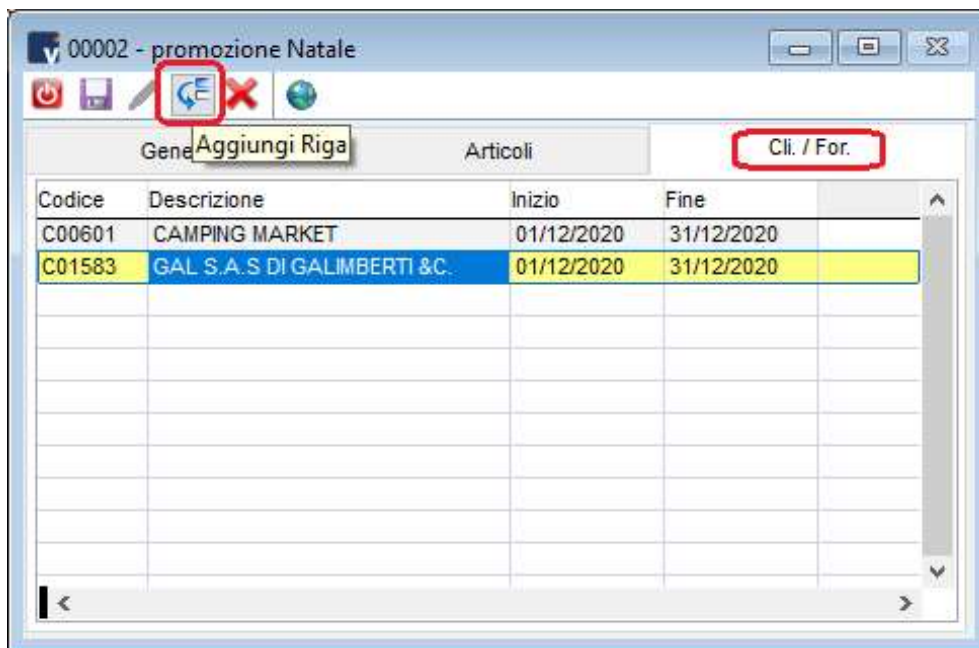
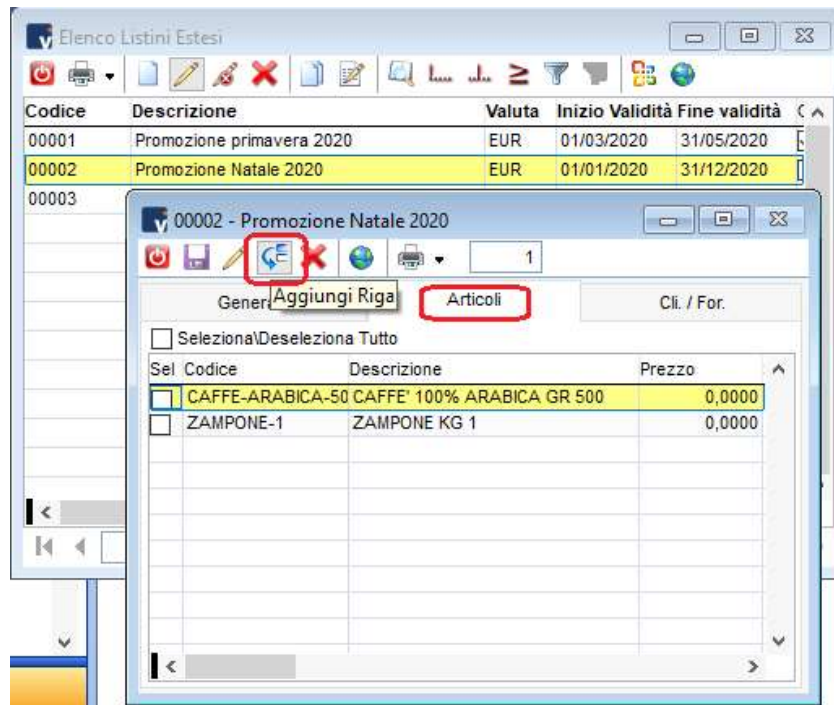

E' possibile attivare un listino esteso su clienti e articoli anche agendo dal relativo page direttamente nelle anagrafiche.

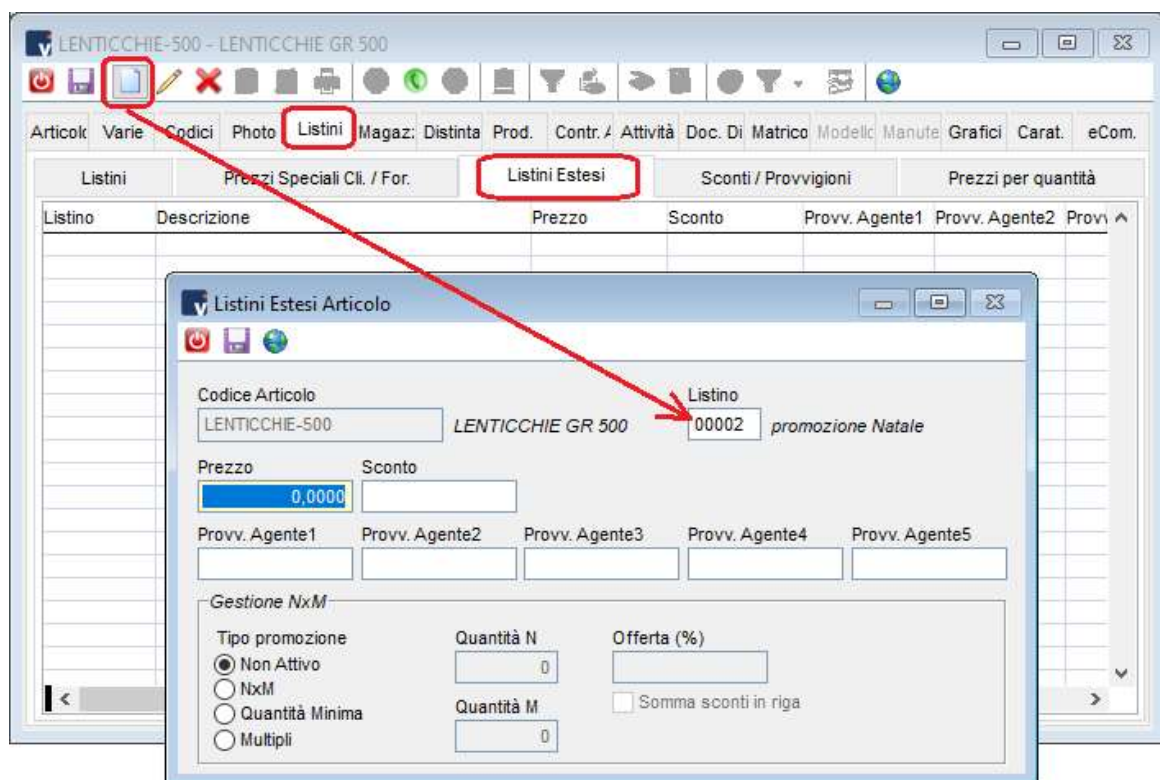
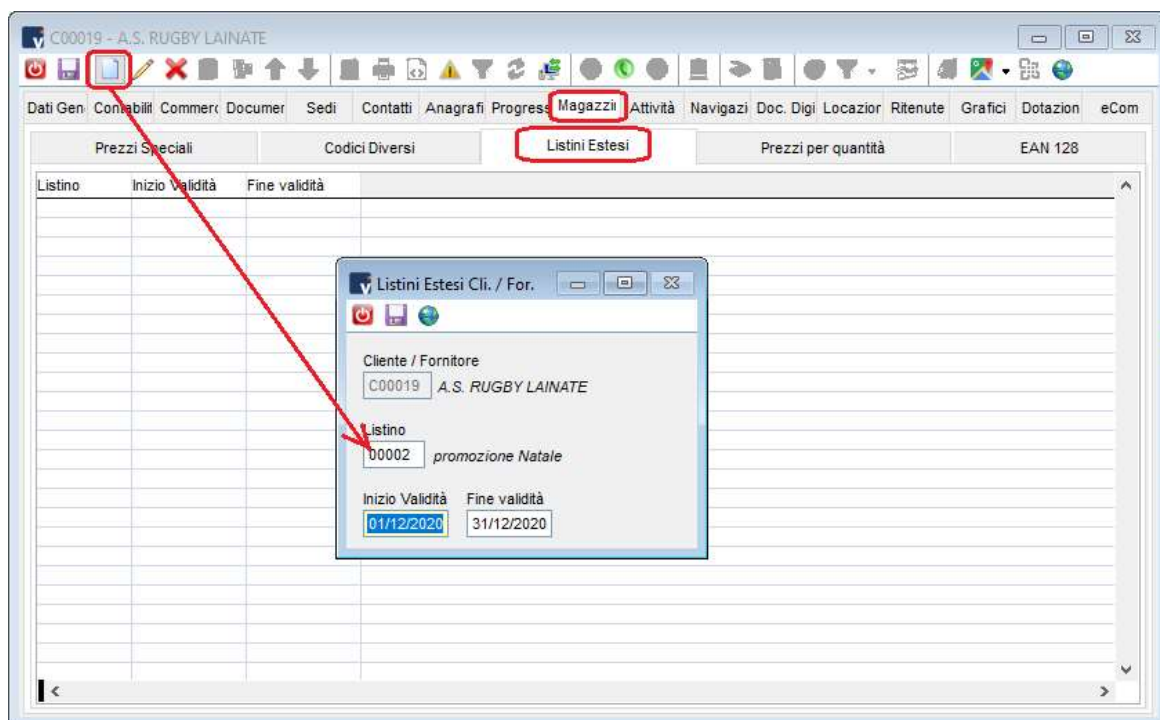

DOCUMENTI

Per poter utilizzare i listini estesi sarà sufficiente attivare i campi 'sconto merce in riga' e 'raggruppa righe per gestione NxM' nella configurazione dei documenti sui quali dovranno essere proposti i listini estesi.

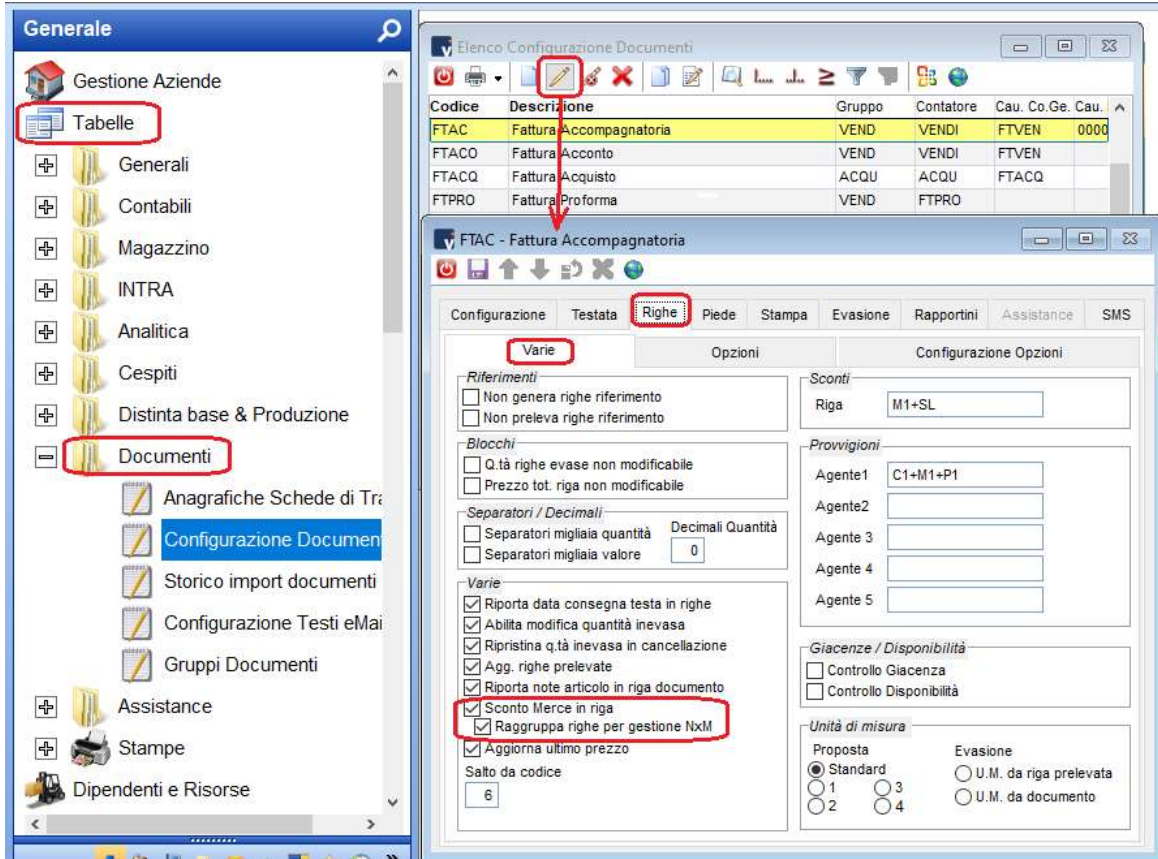

- Sconto Merce in riga
- Raggruppa righe per gestione NxM

Questa funzionalità abilita il campo 'sconto merce' in riga documento che viene utilizzato dalla gestione dei listini estesi.

Codice	Descrizione	UM	Fatt. Conv.	DB	IVA	CTP	Omag	List.
			1,000000					
Commissa	Voce di Spesa							
Q.tà	SM	Q.tà Inevasa	Giacenza	Prezzo	Sconto %	Provvigioni	Data Cons.	Importo Riga
0		0	0	0,0000			/ /	0,00

PROMOZIONI A TEMPO

Ogni listino ha una sua data di inizio e fine validità (obbligatorie) che vengono proposte nel momento in cui si attiva la promozione per un determinato cliente.

Le date possono essere confermate oppure personalizzate a seconda della promozione.

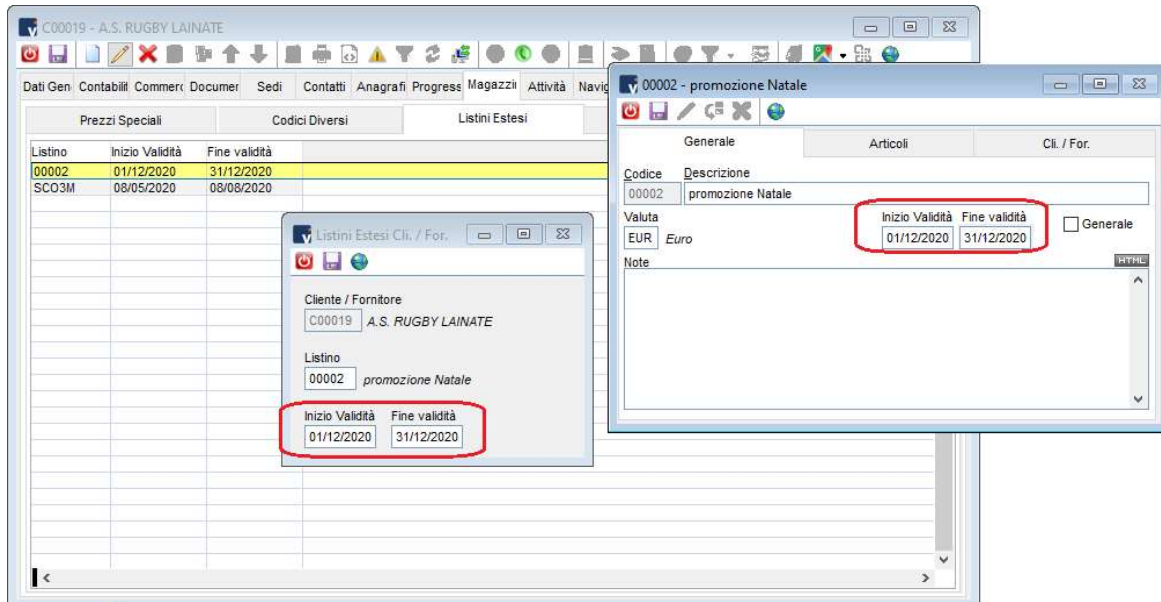

Listino	Inizio Validità	Fine validità
00002	01/12/2020	31/12/2020
SCO3M	08/05/2020	08/08/2020

Clienti / Fornitori: C00019 A.S. RUGBY LAINATE

Listino: 00002 promozione Natale

Inizio Validità: 01/12/2020

Fine validità: 31/12/2020

Generale:

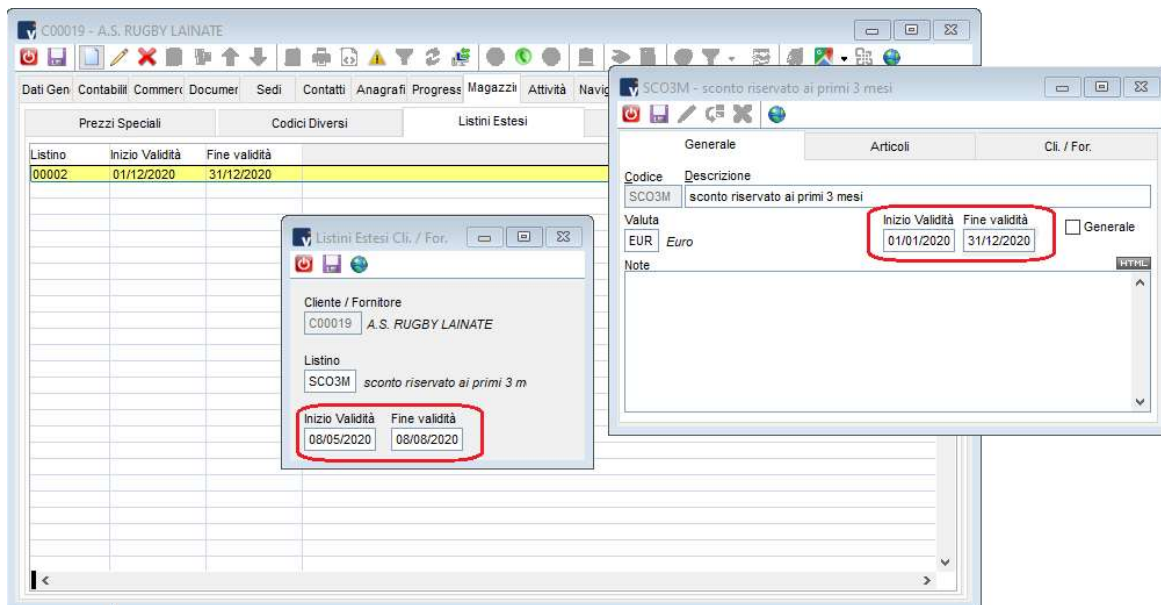

Listino	Inizio Validità	Fine validità
00002	01/12/2020	31/12/2020
SCO3M	08/05/2020	08/08/2020

Clienti / Fornitori: C00019 A.S. RUGBY LAINATE

Listino: SCO3M sconto riservato ai primi 3 m

Inizio Validità: 08/05/2020

Fine validità: 08/08/2020

Generale:

Ricordiamo che, se è attivo il check 'generale', il listino è valido per tutte le anagrafiche e quindi non è data la possibilità di personalizzare le date sulle anagrafiche.

LISTINI NxM

Il listino esteso di tipo NxM permette di gestire le promozioni del tipo '3x2'.
Impostando la quantità venduta (N) e la quantità gestita per la vendita in promozione (M)

È possibile ottenere uno sconto merce automatico in riga a seconda della quantità acquistata

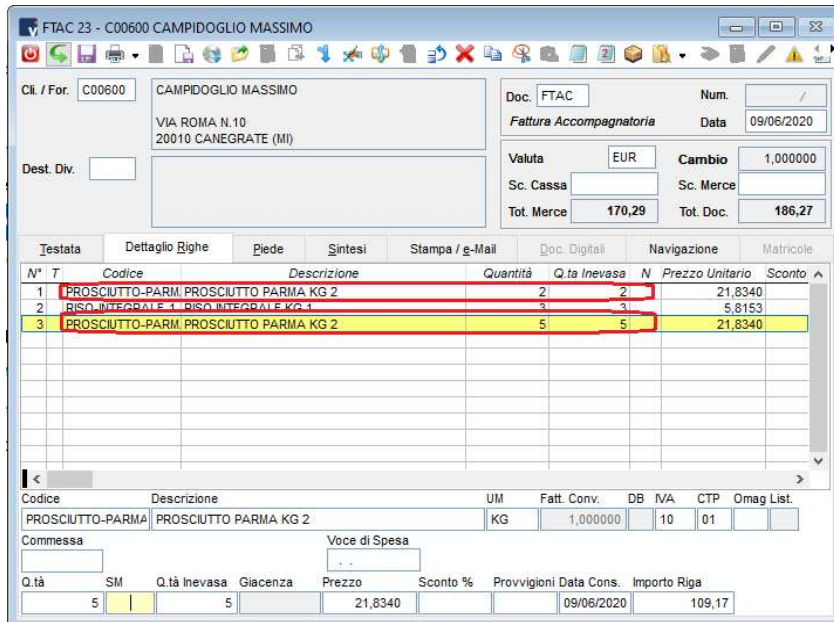

N°	T	Codice	Descrizione	Quantità	Q.ta Inevasa	N	Prezzo Unitario	Sconto
1		PROSCIUTTO-PARMA	PROSCIUTTO PARMA KG 2	2	2		21,8340	
2		RISO-INTEGRALE-1	RISO INTEGRALE KG 1	3	3		5,8153	
3		PROSCIUTTO-PARMA	PROSCIUTTO PARMA KG 2	5	5		21,8340	

Ottenendo quindi uno sconto totale della merce calcolato sulla base del '3x2' con il raggruppamento delle righe documento relative allo stesso articolo.

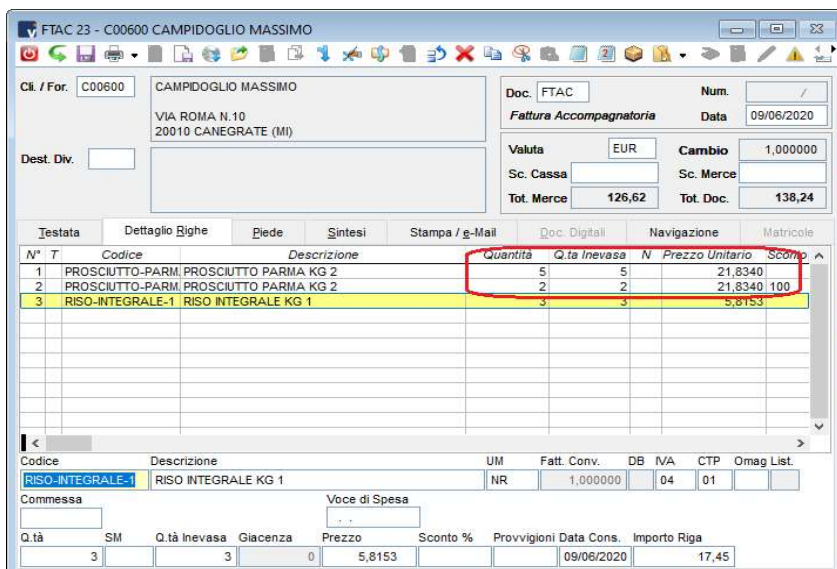

N°	T	Codice	Descrizione	Quantità	Q.ta Inevasa	N	Prezzo Unitario	Sconto
1		PROSCIUTTO-PARMA	PROSCIUTTO PARMA KG 2	5	5		21,8340	
2		PROSCIUTTO-PARMA	PROSCIUTTO PARMA KG 2	2	2		21,8340	100
3		RISO-INTEGRALE-1	RISO INTEGRALE KG 1	3	3		5,8153	

PREZZO PER MINIMO DI QUANTITA'

Il listino esteso viene impostato indicando lo sconto che verrà proposto al raggiungimento della quantità minima e (eventualmente) il prezzo della promozione.

Window: Listini Estesi Articolo

Codice Articolo: PANETTONE-ARTIGIANALE-1 PANETTONE ARTIGIANALE

Listino: QMIN quantità minima tutto l'anno tu

Prezzo: 4,0000

Sconto: []

Provv. Agente1: [] Provv. Agente2: [] Provv. Agente3: [] Provv. Agente4: [] Provv. Agente5: []

Gestione NxM

Tipo promozione:

- Non Attivo
- NxM
- Quantità Minima**
- Multipli

Quantità N: 10

Offerta (%): 7

Quantità M: 0

Somma sconti in riga

Il prezzo del listino esteso potrebbe anche non essere impostato. In questo modo verrà semplicemente proposto uno sconto ulteriore dopo il minimo di vendita.

Window: Listini Estesi Articolo

Codice Articolo: PANDORO-ARTIGIANALE-1 PANDORO ARTIGIANALI

Listino: QMIN quantità minima tutto l'anno tu

Prezzo: 0,0000

Sconto: []

Provv. Agente1: [] Provv. Agente2: [] Provv. Agente3: [] Provv. Agente4: [] Provv. Agente5: []

Gestione NxM

Tipo promozione:

- Non Attivo
- NxM
- Quantità Minima**
- Multipli

Quantità N: 10

Offerta (%): 10

Quantità M: 0

Somma sconti in riga

Inserendo nelle righe documento un articolo che ha impostato il prezzo 'promozione' e lo sconto ulteriore al raggiungimento della 'quantità minima'

FTAC 23 - C00410 BLANDINI ALESSANDRO

Cli. / For: C00410 BLANDINI ALESSANDRO
Via Ca' Oddo, 38
00187 ROMA (RM)

Doc. FTAC Num. /
Fattura Accompagnatoria Data 09/06/2020

Dest. Div.

Valuta EUR Cambio 1,000000
Sc. Cassa Sc. Merce
Tot. Merce 100,00 Tot. Doc. 110,00

Testata Dettaglio Righe Piede Sintesi Stampa / g-Mail Doc. Digitali Navigazione Matricole

N°	T	Codice	Descrizione	Quantità	Q.ta Inevasa	N	Prezzo Unitario	Sconto
1		PANETTONE-ARTIGIA	PANETTONE ARTIGIANALE KG 1	25	25		4,0000	

Codice Descrizione UM Fatt. Conv. DB IVA CTP Omag List.
PANETTONE-ARTIGIA PANETTONE ARTIGIANALE KG 1 NR 1,000000 10 01

Commissa Voce di Spesa

Q.ta	SM	Q.ta Inevasa	Giacenza	Prezzo	Sconto %	Provvigioni	Data Cons.	Importo Riga
25		25	0	4,0000			09/06/2020	100,00

viene applicata la promozione per la quantità minima e viene generata una riga applicando lo sconto alla parte di articoli acquistati oltre la soglia minima.

FTAC 23 - C00410 BLANDINI ALESSANDRO

Cli. / For: C00410 BLANDINI ALESSANDRO
Via Ca' Oddo, 38
00187 ROMA (RM)

Doc. FTAC Num. /
Fattura Accompagnatoria Data 09/06/2020

Dest. Div.

Valuta EUR Cambio 1,000000
Sc. Cassa Sc. Merce
Tot. Merce 95,80 Tot. Doc. 105,38

Testata Dettaglio Righe Piede Sintesi Stampa / g-Mail Doc. Digitali Navigazione Matricole

N°	T	Codice	Descrizione	Quantità	Q.ta Inevasa	N	Prezzo Unitario	Sconto
1		PANETTONE-ARTIGIA	PANETTONE ARTIGIANALE KG 1	10	10		4,0000	
2		PANETTONE-ARTIGIA	PANETTONE ARTIGIANALE KG 1	15	15		4,0000	7

Se nel listino esteso non è stato inserito un prezzo di promozione viene applicato il prezzo di listino fino al raggiungimento della quantità minima

FTAC 23 - C00410 BLANDINI ALESSANDRO

Cli. / For: C00410 BLANDINI ALESSANDRO
Via Ca' Oddo, 38
00187 ROMA (RM)

Dest. Div.

Doc. FTAC Num. /
Fattura Accompagnatoria Data 09/06/2020

Valuta EUR Cambio 1,000000
Sc. Cassa Sc. Merce
Tot. Merce 306,79 Tot. Doc. 337,47

Testata Dettaglio Righe Piede Sintesi Stampa / e-Mail Doc. Digitali Navigazione Matricole

N°	T	Codice	Descrizione	Quantità	Q.ta Inevasa	N	Prezzo Unitario	Sconto
1		PANETTONE-ARTIGI	PANETTONE ARTIGIANALE KG 1	10	10		4,0000	
2		PANETTONE-ARTIGI	PANETTONE ARTIGIANALE KG 1	15	15		4,0000	7
3		PANDORO-ARTIGIAI	PANDORO ARTIGIANALE KG 1	25	25		8,4396	

Codice Descrizione UM Fatt. Conv. DB IVA CTP Omag List.
PANDORO-ARTIGIAN PANDORO ARTIGIANALE KG 1 NR 1,000000 10 01

Commessa Voce di Spesa

Q.ta	M	Q.ta Inevasa	Giacenza	Prezzo	Sconto %	Provvigioni	Data Cons.	Importo Riga
25		25		8,4396			09/06/2020	210,99

viene proposto il prezzo di listino e semplicemente applicato lo sconto superata la soglia minima di vendita.

FTAC 23 - C00410 BLANDINI ALESSANDRO

Cli. / For: C00410 BLANDINI ALESSANDRO
Via Ca' Oddo, 38
00187 ROMA (RM)

Doc. FTAC Num. /
Fattura Accompagnatoria Data 09/06/2020

Dest. Div.

Valuta EUR Cambio 1,000000
Sc. Cassa Sc. Merce
Tot. Merce 238,33 Tot. Doc. 262,16

Testata Dettaglio Righe Piede Sintesi Stampa / e-Mail Doc. Digitali Navigazione Matricole

N°	T	Codice	Descrizione	Quantità	Q.ta Inevasa	N	Prezzo Unitario	Sconto
1		PANETTONE-ARTIGI	PANETTONE ARTIGIANALE KG 1	10	10		4,0000	
2		PANETTONE-ARTIGI	PANETTONE ARTIGIANALE KG 1	15	15		4,0000	7
2		PANDORO-ARTIGIAI	PANDORO ARTIGIANALE KG 1	15	15		8,4396	10
3		PANDORO-ARTIGIAI	PANDORO ARTIGIANALE KG 1	10	10		8,4396	

Codice Descrizione UM Fatt. Conv. DB IVA CTP Omag List.
PANDORO-ARTIGIAN PANDORO ARTIGIANALE KG 1 NR 1,000000 10 01

Commissa Voce di Spesa

Q.ta	SM	Q.ta Inevasa	Giacenza	Prezzo	Sconto %	Provvigioni	Data Cons.	Importo Riga
15		15	0	8,4396	10		09/06/2020	113,93

MULTIPLI

La variante 'multipli' dei listini estesi permette di impostare prezzi e sconti particolari per l'acquisto di 'confezioni intere'.

Il listino esteso viene configurato con l'offerta dedicata alla vendita di confezioni (in questo caso da 10 pezzi).

Listini Estesi Articolo

Codice Articolo MANDORLATO-COLOGNA-2C MANDORLATO COLOGNA Listino MUL MULTIPLI

Prezzo 0,0000 Sconto

Provv. Agente1 Provv. Agente2 Provv. Agente3 Provv. Agente4 Provv. Agente5

Gestione NxM

Tipo promozione
 Non Attivo
 NxM
 Quantità Minima
 Multipli

Quantità N
 Quantità M

Offerta (%)
 Somma sconti in riga

Come sempre è possibile specificare anche un prezzo particolare per la vendita del prodotto nel periodo di valenza del listino esteso.

- Codice Articolo:** UOVO-FONDATE (input field)
- UOVO CIOCCOLATO FC** (text label)
- Listino:** MUL (selected in a dropdown), MULTIPLI (text label)
- Prezzo:** 3,3000 (input field)
- Sconto:** (empty input field)
- Provv. Agente1** through **Provv. Agente5:** (five empty input fields)
- Gestione NxM:**
 - Tipo promozione:** Radio buttons for Non Attivo, NxM, Quantità Minima, and Multipli (selected).
 - Quantità N:** 10 (input field)
 - Quantità M:** 0 (input field)
 - Offerta (%):** 3 (input field)
 - Somma sconti in riga

Inserendo l'articolo nel documento verranno individuate le 'confezioni' e sarà applicato lo sconto solo sulla quantità stabilita dal listino esteso.

FTAC 23 - C00830 COCCIOLO ANTONIO

Cli. / For: C00830 COCCIOLO ANTONIO
VIA EMILIA, 28
RHO

Dest. Div.

Doc. FTAC Num. /
Fattura Accompagnatoria Data 09/06/2020

Valuta EUR Cambio 1,000000
Sc. Cassa Sc. Merce
Tot. Merce 242,17 Tot. Doc. 266,39

Testata Dettaglio Righe Piede Sintesi Stampa / e-Mail Doc. Digitali Navigazione Matricole

N°	T	Codice	Descrizione	Quantità	Q.ta Invasa	N	Prezzo Unitario	Sconto
1		MANDORLATO-COL	MANDORLATO COLOGNA VENETA GR 200	21	21		11,5321	

Codice Descrizione UM Fatt. Conv. DB IVA CTP Omag List.
MANDORLATO-COLC MANDORLATO COLOGNA VENETA GR 200 NR 1,000000 10 01

Commissa Voce di Spesa

Q.ta	SM	Q.ta Invasa	Giacenza	Prezzo	Sconto %	Provvigioni	Data Cons.	Importo Riga
21		21	0	11,5321			09/06/2020	242,17

FTAC 23 - C00830 COCCIOLO ANTONIO

Cli. / For: C00830 COCCIOLO ANTONIO
VIA EMILIA, 28
RHO

Dest. Div.

Doc. FTAC Num. /
Fattura Accompagnatoria Data 09/06/2020

Valuta EUR Cambio 1,000000
Sc. Cassa Sc. Merce
Tot. Merce 226,03 Tot. Doc. 248,63

Testata Dettaglio Righe Piede Sintesi Stampa / e-Mail Doc. Digitali Navigazione Matricole

N°	T	Codice	Descrizione	Quantità	Q.ta Invasa	N	Prezzo Unitario	Sconto
1		MANDORLATO-COL	MANDORLATO COLOGNA VENETA GR 200	20	20		11,5321	7
2		MANDORLATO-COL	MANDORLATO COLOGNA VENETA GR 200	1	1		11,5321	
3				0	0		0,0000	

Codice Descrizione UM Fatt. Conv. DB IVA CTP Omag List.
1,000000

Commissa Voce di Spesa

Q.ta	SM	Q.ta Invasa	Giacenza	Prezzo	Sconto %	Provvigioni	Data Cons.	Importo Riga
							09/06/2020	

UTILITY

E' possibile rinnovare la data o altre impostazioni di una promozione con la 'variazione listini estesi'

A seconda dei filtri impostati nella prima form la modifica avrà effetto sui dati degli articoli o delle anagrafiche interessate dal listino esteso.

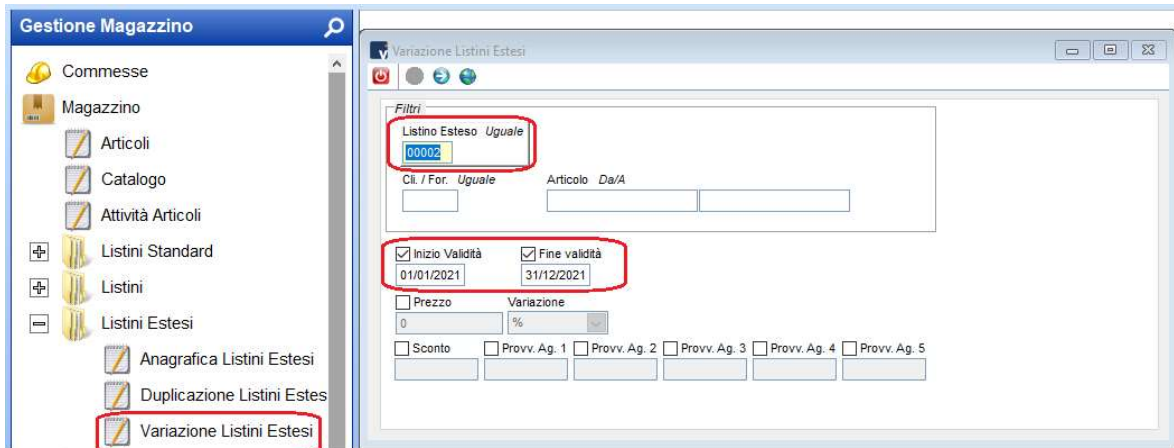

Gestione Magazzino

- Commesse
- Magazzino
 - Articoli
 - Catalogo
 - Attività Articoli
- Listini Standard
- Listini
- Listini Estesi
 - Anagrafica Listini Estesi
 - Duplicazione Listini Estes
 - Variazione Listini Estesi**

Variazione Listini Estesi

Filtri

Listino Esteso *Uguale*

Cli. / For. *Uguale* Articolo Da/A

Inizio Validità Fine validità

01/01/2021 31/12/2021

Prezzo Variazione

0 %

Sconto Provv. Ag. 1 Provv. Ag. 2 Provv. Ag. 3 Provv. Ag. 4 Provv. Ag. 5

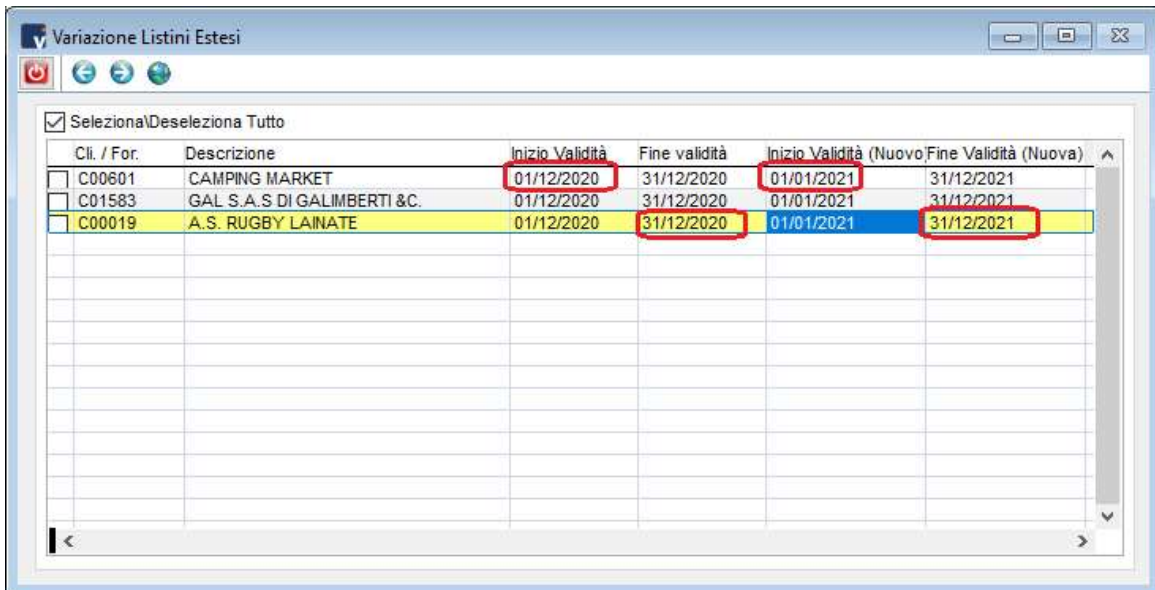

Variazione Listini Estesi

Seleziona/Deseleziona Tutto

Cli. / For.	Descrizione	Inizio Validità	Fine validità	Inizio Validità (Nuovo)	Fine Validità (Nuova)
<input type="checkbox"/> C00601	CAMPING MARKET	01/12/2020	31/12/2020	01/01/2021	31/12/2021
<input type="checkbox"/> C01583	GAL S.A.S DI GALIMBERTI &C.	01/12/2020	31/12/2020	01/01/2021	31/12/2021
<input type="checkbox"/> C00019	A.S. RUGBY LAINATE	01/12/2020	31/12/2020	01/01/2021	31/12/2021

