

Non navigare a vista!

Usa **Vision Dashboard**, la bussola per la tua impresa



<b>PRESENTAZIONE</b> .....	<b>2</b>
A CHI SI RIVOLGE .....	2
COME FUNZIONA .....	3
I VANTAGGI DI VISION DASHBOARD .....	4
PRINCIPALI FUNZIONALITÀ .....	5
<b>CATALOGO DELLE DASHBOARD REALIZZATE</b> .....	<b>6</b>
FATTURATO PER ARTICOLO (FATTURATOART.XML) .....	6
ANALISI VENDUTO ARTICOLI (VENDUTOART.XML) .....	7
FATTURATO ARTICOLI PER ANNO (FATTURATOANNOESE.XML) .....	8
FATTURATO ARTICOLI PER ANNO BIS (FATTURATOANNOESE002.XML) .....	9
FATTURATO PER CLIENTE (FATTURATOCLI.XML) .....	10
ANALISI FATTURATO \ DA FATTURARE (FATTDAFATTCTP.XML) .....	11
STATISTICA TOP SU FATTURATO & ESPOSIZIONE (TOPFATTURATOESPOSIZIONE.XML) .....	12
BILANCIO ULTIMI 3 ANNI (BILANCIO3ANNI.XML) .....	13
MONITOR BANCHE (MONITORBANCHE.XML) .....	14
ELENCO FATTURE CLIENTI PAGATE E NON PAGATE (PAGATO.XML) .....	15
MONITOR SCADENZE (MONITORSCADENZE.XML) .....	16
ANALISI SCADUTO \ DA SCADERE (SCADUTOSCADERE.XML) .....	17
MONITOR SCADUTO CLIENTI (MONITORSCADUTOCLI.XML) .....	19
MONITOR ORDINI CLIENTI (MONITORORDINICLIENTI.XML) .....	20
MONITOR ORDINI FORNITORI (MONITORORDINIFORNITORI.XML) .....	21
PIANIFICAZIONE CONSEGNE PER VETTORE (CONSEGNEVETTOREZONA.XML) .....	22
CONTROLLO GIACENZE E DISPONIBILITÀ NEGATIVE (CONTROLLOGIACENZENEGATIVE.XML) .....	23

## Presentazione

**Vision Dashboard** è il modulo di *data analysis* integrato in Vision Enterprise che, sfruttando le più moderne componenti software, ti supporta nell'analisi delle informazioni strategiche.

Conoscenza e consapevolezza sono le parole d'ordine per gli imprenditori ed in generale per tutte le persone che in azienda devono prendere decisioni; **Vision Dashboard** consente un efficace supporto alle decisioni, semplificando il controllo delle performance aziendali.

Con **Vision Dashboard** disponi di un unico strumento completo e attendibile, grazie al quale si evita la dispersione di informazioni e conoscenza, utilizzando dati sempre attendibili e certificati.

## A chi si rivolge

Grazie alla sua ampia gamma di applicazioni, **Vision Dashboard** è adatto a tutte le aziende.

Grazie alla profilazione in base al ruolo aziendale, esso è un compagno di lavoro indispensabile per analizzare in modo preciso, completo, tempestivo, i dati della propria azienda e prendere le giuste decisioni d'impresa.

**Vision Dashboard** è quindi uno strumento fondamentale per le figure che vogliono consultare i dati storici e attuali, per pianificare correttamente il futuro.

**Vision Dashboard** è adatto a imprese di qualsiasi dimensione e settore merceologico

## Come funziona

**Vision Dashboard** è un modulo integrato in Vision Enterprise, il che significa che è direttamente disponibile per tutti gli utilizzatori di Vision.

Grazie al componente **Configuratore** è facile creare dashboard personalizzate che, interrogando i dati presenti nel database di Vision Enterprise, li visualizzano in oggetti grafici e interattivi.

In questo modo si realizzano dashboard rivolte a profili aziendali diversi, dal controllo delle scorte di magazzino, all'analisi dei dati di bilancio, dal monitor delle vendite alla pianificazione finanziaria.

Lo stesso configuratore può essere usato anche in modalità **Visualizzatore**, ossia per utilizzare le dashboard direttamente dal desktop del proprio pc, senza dover accedere a Vision.

Di conseguenza le possibilità di impiego di **Vision Dashboard** sono estese anche a chi abitualmente non usa Vision, ma non per questo ha meno bisogno di accedere ai dati strategici dell'impresa.

Questo utilizzo, che sfrutta il 100% dell'area dello schermo, risulta particolarmente comodo quando si voglia accedere velocemente ad una dashboard, o per creare delle presentazioni dinamiche.

Ma non solo, **Vision Dashboard** è disponibile anche nella versione **WEB!**

Poter consultare le dashboard da un normale browser Internet, anche al di fuori dell'azienda, permette di avere sempre disponibili i dati strategici della propria impresa aumentando significativamente la propria efficienza.

## I vantaggi di Vision Dashboard

- **Economico:** rispetto a qualsiasi progetto di Business Intelligence **Vision Dashboard** è un software dal costo estremamente contenuto.
- **Flessibile:** grazie al sistema di query e oggetti grafici, l'elevata flessibilità del sistema permette di crea innumerevoli scenari da analizzare.
- **Semplice da usare:** il sistema è semplice, pratico e di immediato utilizzo.
- **Completo:** consente l'analisi di tutto il ciclo attivo, passivo e finanziario di Vision Enterprise (analisi delle vendite, acquisti, magazzino, ordini acquisto e vendite, analisi incassato, analisi banche, e molto altro ancora).
- **Automatico:** il software aggiorna in modo costante e automatico tutte le informazioni e i dati provenienti da Vision Enterprise.
- **Affidabile:** un unico strumento completo e attendibile per avere sempre dati certificati.
- **Personalizzabile:** grazie al modulo Configuratore Dashboard anche un utente con minime conoscenze sui database può creare nuovi scenari e analisi in autonomia ed economia.
- **Ideale per ogni azienda:** il software di analisi dati aziendali è adatto per le aziende di qualsiasi dimensione e settore merceologico.
- **Attivabile per ruolo:** le dashboard possono essere visualizzate in base al ruolo aziendale: titolare, responsabile commerciale, responsabile acquisti, amministrazione, etc. etc.
- **Mobilità:** grazie alla versione Web, puoi avere in tempo reale e in maniera protetta, l'andamento dell'azienda da qualsiasi dispositivo.

## Principali funzionalità

Grazie all'introduzione di dashboard, ovvero a strumenti riassuntivi che consentono di generare visualizzazioni multi-area e multi-oggetto completamente navigabili, **Vision Dashboard** consente una svolta netta nelle potenzialità di analisi.

In **Vision Dashboard** tutte le funzionalità di business intelligence utili alla valutazione dei risultati sono disponibili in un unico ambiente.

E' possibile creare interrogazioni utilizzando anche formule e funzioni avanzate

Il risultato delle *query* viene riportato in cruscotti che possono essere tra loro collegati e interdipendenti.

I dati oggetto di analisi vengono visualizzati sotto forma di oggetti diversi: griglie, pivot, grafici, mappe, ... Per rendere più accurata l'analisi dei dati agli oggetti possono essere collegati dei filtri, tramite i quali mettere in evidenza ciò che ti serve di volta in volta.

Grazie alla funzioni "Filtri avanzati" presenti nelle griglie puoi ulteriormente operare sui dati ottenendo analisi e report dinamicamente personalizzabili.

La tecnologia "Drill Down" permette, partendo da dati aggregati, di scendere in dettaglio per analizzarne, in modo semplice ma accurato, le componenti.

I risultati visibili nelle dashboard possono essere facilmente mandati in stampa oppure esportati in formati diversi: PDF, Excel, immagine

Puoi definire profili specifici in modo che ognuno possa disporre solo delle informazioni di propria competenza. Ciò permette di diffondere informazioni certificate e consente di usufruire in tutta sicurezza di strumenti di analisi, utilizzabili dai vertici fino ai livelli più operativi.

Puoi accedere ai dati in tempo reale, sia via web attraverso un semplice collegamento Internet, sia attraverso dispositivi mobile, per avere le risposte che stai cercando in qualunque luogo e momento.

## Catalogo delle dashboard realizzate

### Fatturato per Articolo (FatturatoArt.xml)

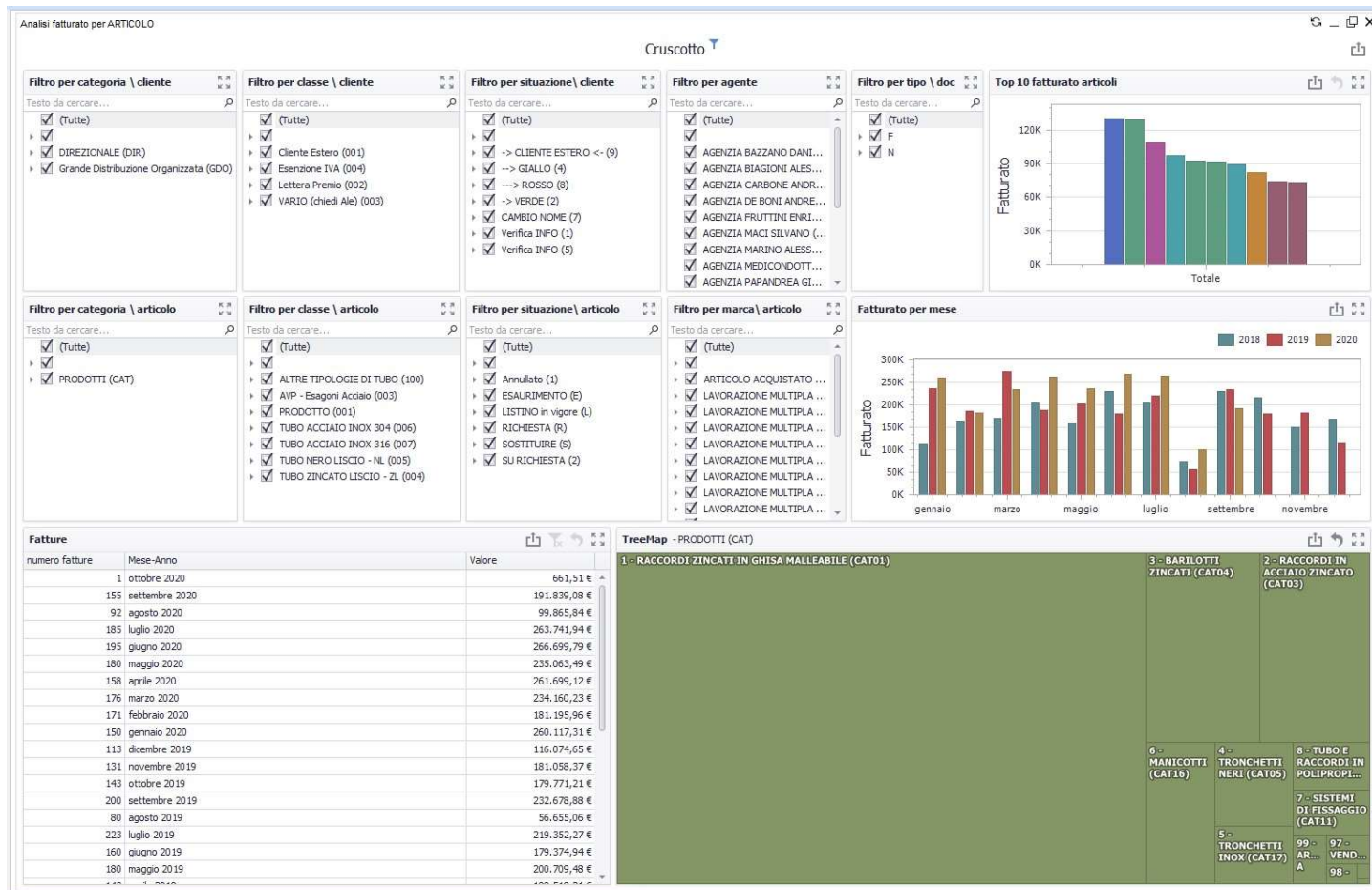

Questa dashboard analizza, suddividendoli per articolo, i documenti degli ultimi 3 anni di tipo fattura (e nota accredito) di clienti.

Nella parte superiore sono disponibili filtri per:

- Categoria, Classificazione, Situazione da anagrafiche clienti
- Categoria, Classificazione, Situazione, Marca da anagrafiche articoli
- Agente, Tipo, Codice da documenti

Nella parte superiore destra è presente un grafico con i primi 10 articoli in ordine decrescente di fatturato. Più sotto è visualizzato un grafico che mette a confronto il fatturato per mese negli ultimi 3 anni.

Nell'area in basso a sinistra è utilizzabile una griglia con l'elenco dei documenti, che utilizza la tecnica *drill-down* per scendere in dettaglio partendo da dati aggregati. Una volta arrivati all'ultimo livello del dettaglio con doppio click è possibile aprire il documento in esame.

A destra è disponibile, con analoga tecnica, un grafico ad area del fatturato per Categoria, Sottocategoria, Articolo.

## Analisi venduto articoli (VendutoArt.xml)

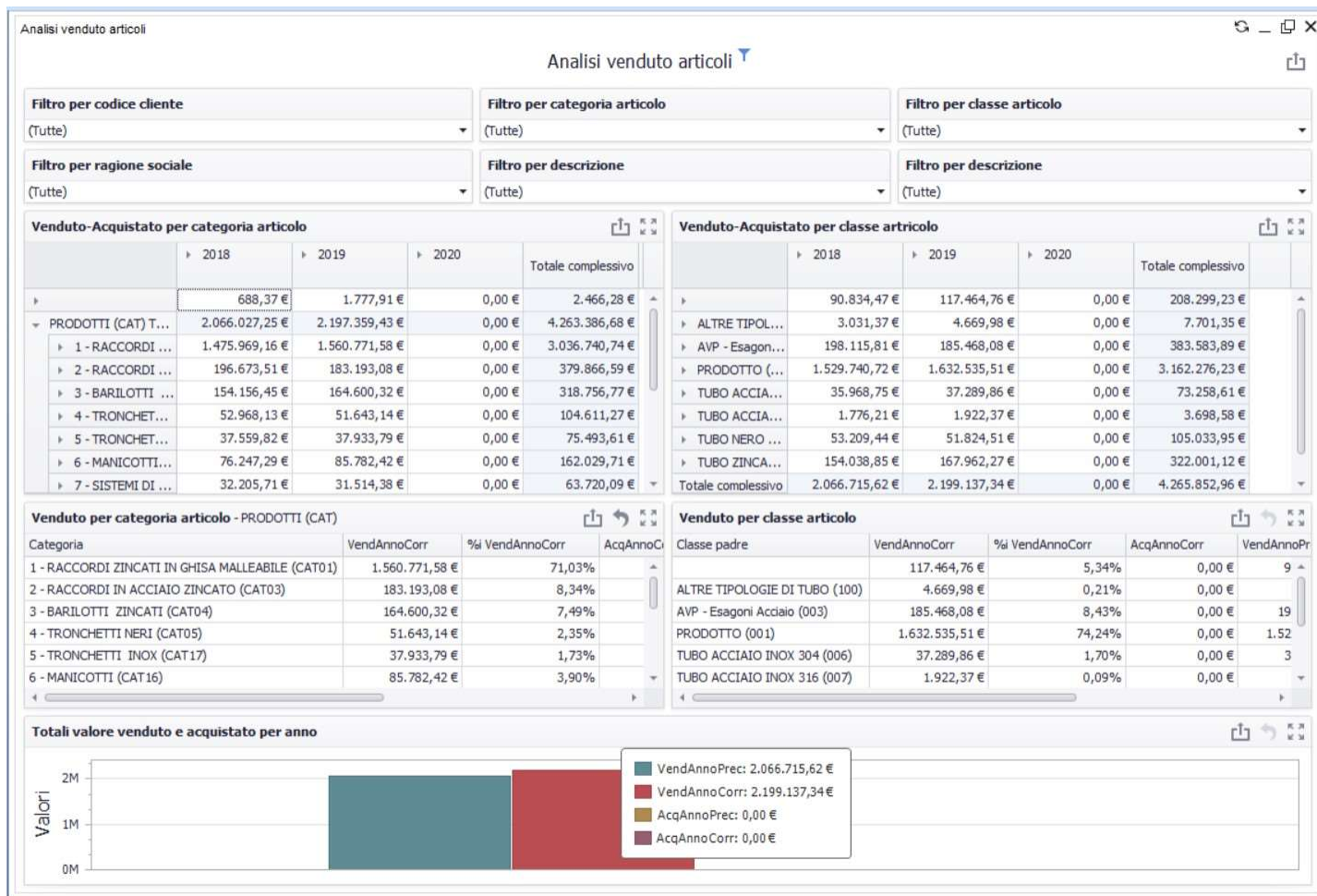

Questa dashboard, elaborando i documenti di tipo fatture attive e passive dell'anno in corso e del precedente, mette a confronto il valore del venduto e dell'acquistato per categoria e per classe articolo.

Nella parte superiore sinistra sono disponibili filtri per:

- Codice e ragione sociale clienti
- Codice e descrizione categorie articoli
- Codice e descrizione classificazioni articoli

La parte centrale è divisa in modo speculare con analisi per categoria e classe articoli:

- La tabella pivot visualizza il margine corr e mese, calcolato per differenza tra acquisti e vendite
- Un elenco con funzione di *drill-down* espone sia per l'anno in corso che per il precedente, il valore del venduto, la sua percentuale di incidenza sul totale, il valore dell'acquistato

Infine nella sezione inferiore è riportato un grafico che, in base ai filtri selezionati, visualizza i totali di venduto e acquistato per anno.

## Fatturato articoli per anno (FatturatoAnnoMese.XML)

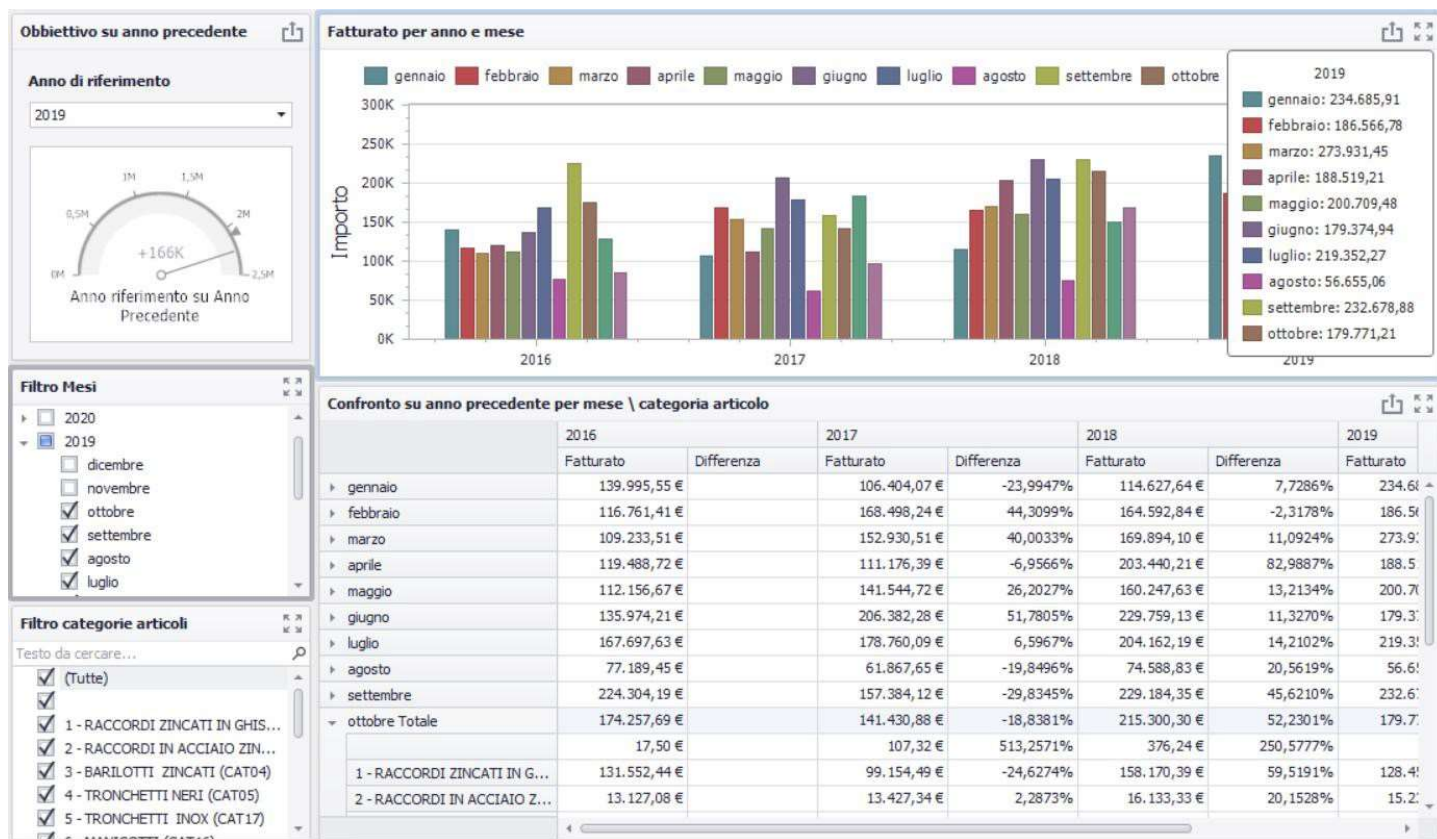

Questa dashboard analizza le fatture a clienti e le raggruppa per anno \ mese \ categoria articolo.

Se ne ottiene un grafico che, per ogni anno, visualizza il fatturato mensile.

Contemporaneamente una tabella pivot visualizza gli stessi dati in forma numerica, con la possibilità di espandere il fatturato mensile per categoria prodotto.

Per agevolare l'analisi dei dati di proprio interesse sulla sinistra sono disponibili filtri per periodo e per categoria prodotto.

Particolarmente interessante il manometro posizionato in alto a sinistra che, scegliendo un anno di riferimento, ne analizza il fatturato in rapporto all'anno precedente.



## Fatturato articoli per anno BIS (FatturatoAnnoMese002.XML)

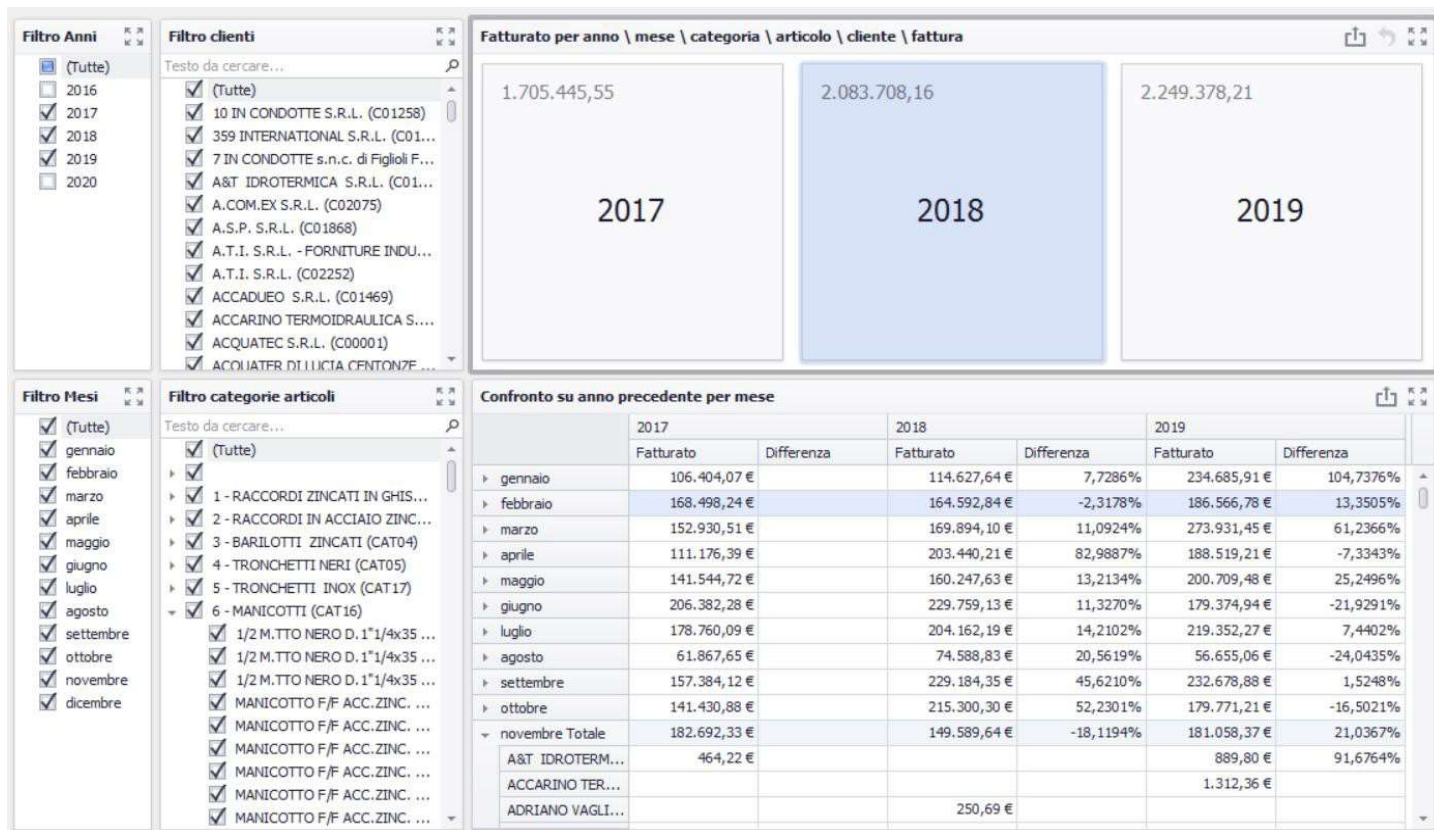

Come la precedente, anche questa dashboard analizza le fatture a clienti e le visualizza per anno e mese. In questa dashboard sono presenti maggiori filtri per periodo, clienti, categorie e singoli articoli.

Nella parte superiore una visualizzazione a schede mostra inizialmente il totale del fatturato per anno. Tramite doppio click del mouse è possibile analizzare il dettaglio per mese, categoria articolo, singolo articolo, cliente, fattura.

Nella parte inferiore una tabella pivot confronta il fatturato mensile con la differenza sul periodo precedente.

Sulle righe è possibile visualizzare il dettaglio del fatturato per cliente.

## Fatturato per Cliente (FatturatoCli.xml)

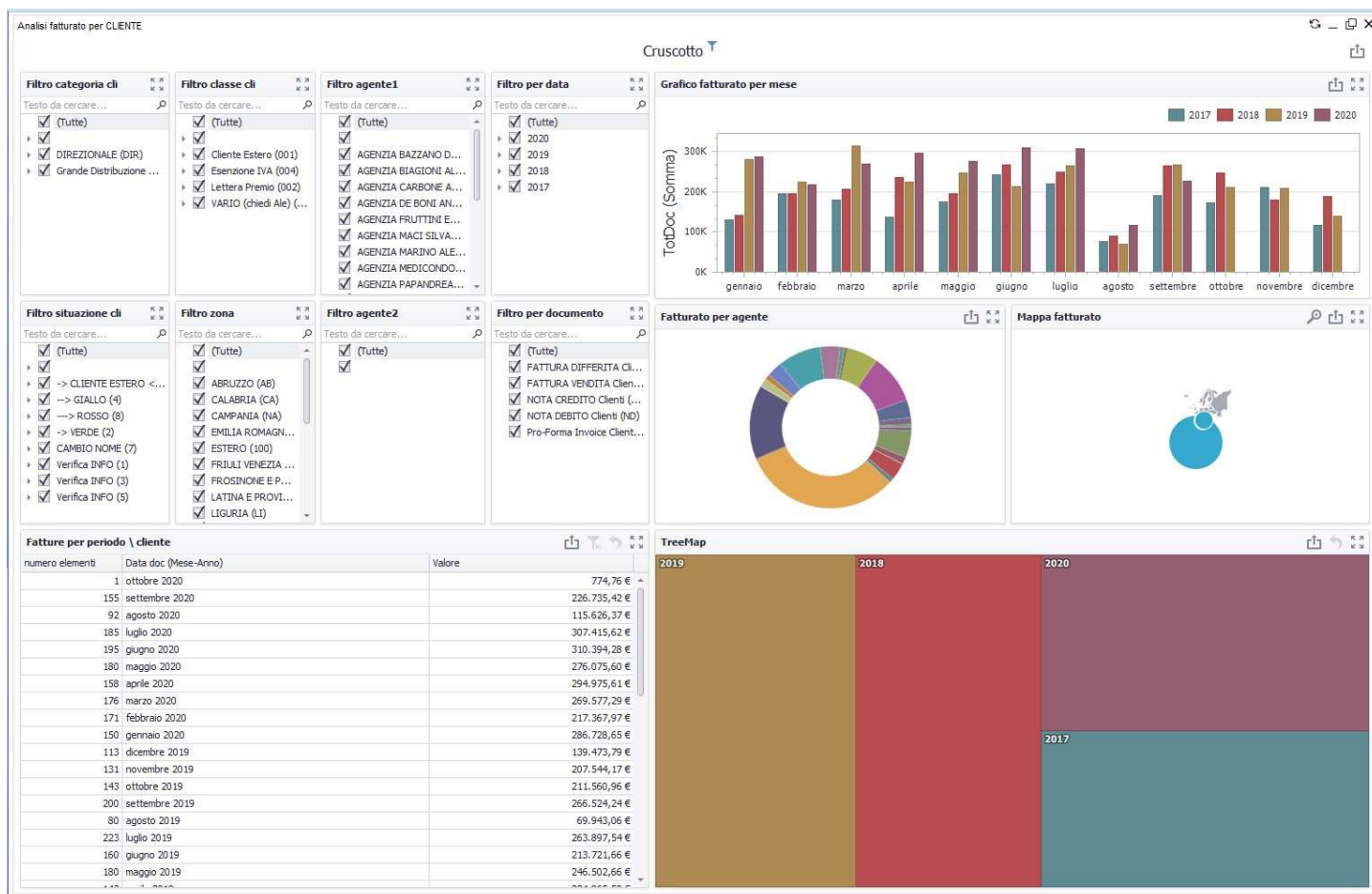

Questa dashboard analizza i documenti degli ultimi 3 anni di tipo fattura (e nota accredito) di clienti.

Nella parte superiore sinistra sono disponibili filtri per:

- Categoria, Classificazione, Situazione, Zona da anagrafiche clienti
- Agente1 e Agente2 da documenti
- Anno e mese documento
- Codice documento

Nella parte superiore destra è presente un grafico che mette a confronto il fatturato per mese

Subito sotto sono disponibili altri due grafici:

- Grafico a torta del fatturato per agente
- Grafico su mappa del fatturato per cliente (usa le coordinate GPS in anagrafiche clienti)

Nella sezione in basso a destra è disponibile un grafico grafico ad area del fatturato per Anno, Cliente, Documento. Questo componente utilizza la tecnica *drill-down* per scendere in dettaglio partendo da dati aggregati.

Infine nell'area in basso a sinistra è utilizzabile, con analoga tecnica, una griglia con l'elenco dei documenti.

Sia dalla *Tree Map* che dall'elenco una volta arrivati all'ultimo livello del dettaglio con doppio click è possibile aprire il documento in esame.

## Analisi Fatturato \ Da fatturare (FattDaFattCtp.xml)

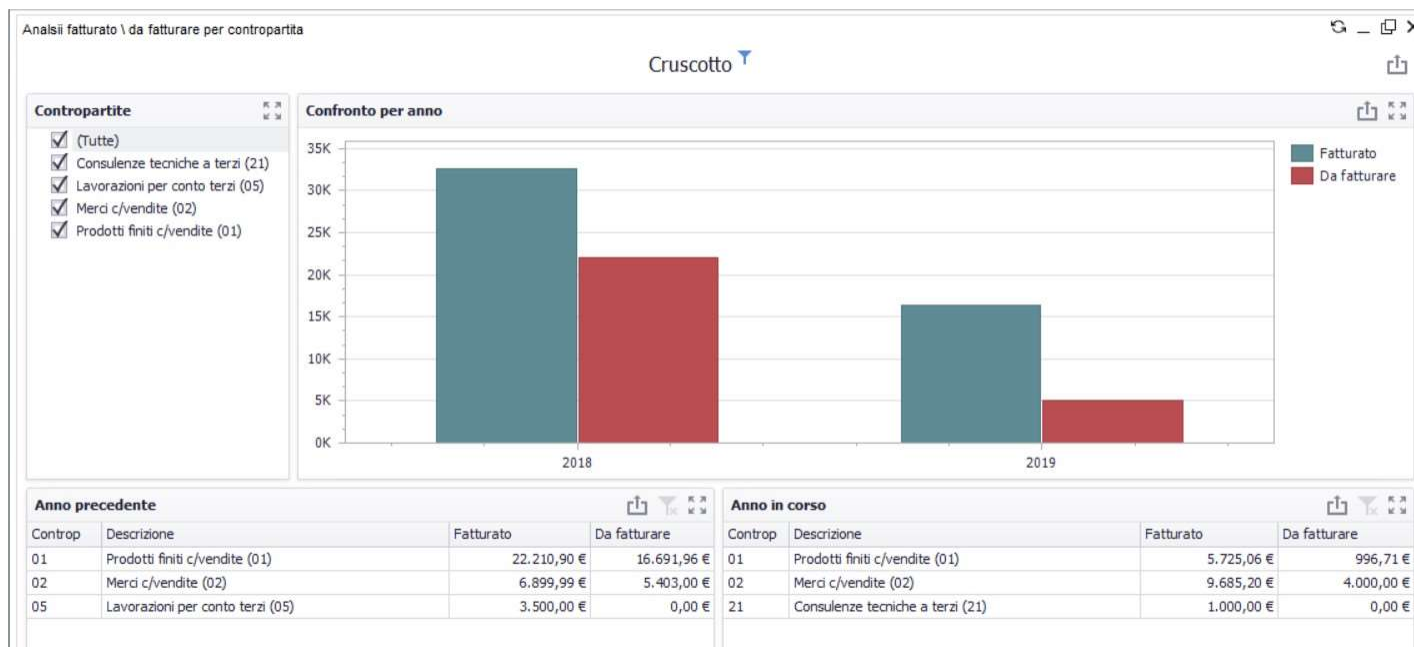

Leggendo i documenti di clienti, questa dashboard mette a confronto i valori degli importi fatturati e da fatturare suddividendoli per anno e per contropartita.

I valori del fatturato sono ricavati dai documenti di tipo fattura, mentre quelli da fatturare sono calcolati dalle righe di bolle e ordini non evasi.

Sulla sinistra è disponibile un filtro per contropartita, tramite il quale poter escludere eventuali codici non rilevanti.

Nella parte inferiore due griglie identiche visualizzano il dettaglio per contropartita degli importi fatturati e da fatturare; sulla sinistra vengono riportati i dati dell'anno precedente, sulla destra quelli dell'anno in corso.

Nella parte superiore un grafico riporta i totali per anno.

## Statistica TOP su fatturato & esposizione (TopFatturatoEsposizione.xml)

**Top fatturato su cliente, agente, zona**

**Statistica anno PRECEDENTE**

Clienti

**Fatturato - Top 5**

Descrizione	Fatturato	% sul tot.
GIUDICI GIUSEPPE (C01706)	61.073,40 €	1,34%
BONSIGNORI SERGIO (C00452)	42.604,87 €	0,93%
BAROFFIO STEFANO (C00300)	39.725,53 €	0,87%
BONATO TESSILI (C00433)	37.659,61 €	0,83%
AWADALLA EL SAYED (C00226)	32.240,52 €	0,71%

**Statistica anno IN CORSO**

Clienti

**Fatturato**

Classifica	Fatturato	% sul tot.
Top 5	40.372,85 €	29,03%
Top 10	47.591,93 €	34,22%
Top 50	51.112,51 €	36,75%

**Categoria** (Tutte)

**Classe** (Tutte)

**Situazione** (Tutte)

**Agente** (Tutte)

**Zona** (Tutte)

**Top 50 esposizione clienti ( verde < 90% < giallo > 125% > rosso )**

TotEsposizione	Fido	Cliente	
236.660,93 €	6.000,00 €	GIUDICI GIUSEPPE (C01706)	🚩
130.345,95 €	160.000,00 €	BONSIGNORI SERGIO (C00452)	🟡
130.081,35 €	125.000,00 €	BAROFFIO STEFANO (C00300)	🟡
119.662,54 €	33.000,00 €	BONATO TESSILI (C00433)	🚩
101.487,57 €	99.000,00 €	MARAZZI PIETRO (C02199)	🟡
100.645,32 €	8.000,00 €	CLIENTE ESTERO per FATTURA ELETTRONICA (C00008)	🚩
95.600,87 €	100.000,00 €	GENEREDIL (C01636)	🟡
95.300,22 €	59.000,00 €	LISANTI GIUSEPPE (C02059)	🚩
94.654,14 €	0,00 €	F.LLI BOATO SAS (CBOATO)	🚩
92.393,58 €	49.000,00 €	DI SCHIAVO ANTONIO (C01149)	🚩
90.437,90 €	57.000,00 €	FRIGERIO LUIGI (C01557)	🚩
88.895,61 €	16.000,00 €	MARTINA GALATO (C02216)	🚩

Questa dashboard si compone di due aree distinte, che eseguono query diverse sui dati.

Nella parte superiore sono consultabili le statistiche sul fatturato, a sinistra sono riportati i dati dell'anno precedente, a destra quelli dell'anno in corso.

Le statistiche sono eseguite su tre tipi di anagrafiche: clienti, agenti, zone.

Per ogni anno e per ogni tipo di anagrafica sono riportati i totali per i top 5, 10, 50, 100.

Grazie alla funzione *Drill-Down* cliccando su una riga si visualizzano le anagrafiche relative.

Nella parte inferiore la seconda statistica espone i primi 50 clienti in ordine di esposizione decrescente.

Le esposizioni inferiori al 90% del fido sono evidenziate in verde, quelle oltre il 125% del fido in rosso, i valori intermedi in giallo.

I filtri sulla sinistra permettono di analizzare le anagrafiche di maggior interesse.

Il doppio click su una riga dell'elenco apre la form di dettaglio dell'anagrafica cliente selezionato.

## Bilancio ultimi 3 anni (Bilancio3anni.xml)

Bilancio 3 Anni			
Fino a..			
Dicembre			
Dettaglio			
	2019	2018	2017
▼ Economico Totale	21.915,13 €	1.378.983,13 €	-11.895,38 €
▶ Costi	-5.169,67 €	-30.084,75 €	-13.095,38 €
▼ Ricavi Totale	27.084,80 €	1.409.067,88 €	1.200,00 €
07010101001 - Prodotti finiti c/vendite	15.402,00 €	1.378.360,36 €	
07010101004 - Resi su vendita prodotti		300,00 €	
07010102001 - Mercì c/vendite	8.655,80 €	9.550,08 €	1.200,00 €
07010104002 - Consulenze tecniche a terzi	3.000,00 €	1.500,00 €	
07010106004 - Fitti Attivi		74,75 €	
07010107001 - Addebiti di spese di trasporto su vendite	25,00 €	19.282,69 €	
07010107003 - Recupero spese bolli su vendite	2,00 €		
▼ Patrimoniale Totale	21.915,13 €	1.380.158,43 €	-11.895,38 €
▶ Attivo	31.599,14 €	1.716.419,12 €	-7.825,86 €
▶ Passivo	-9.684,01 €	-336.260,69 €	-4.069,52 €

Questa dashboard legge i saldi contabili di Vision e li espone in una tabella pivot in cui le voci sono incolonnate per anno e suddivise per tipo conto.

Come illustrato in figura è quindi facile e veloce consultare i saldi di un singolo conto piuttosto che i totali raggruppati per:

- Conto economico
  - Costi
  - Ricavi
- Stato patrimoniale
  - Attività
  - Passività

Il doppio click su una riga di ultimo livello apre la form "Interrogazione conti" già filtrata per il conto selezionato, visualizzando così il dettaglio dei movimenti.

## Monitor Banche (MonitorBanche.xml)

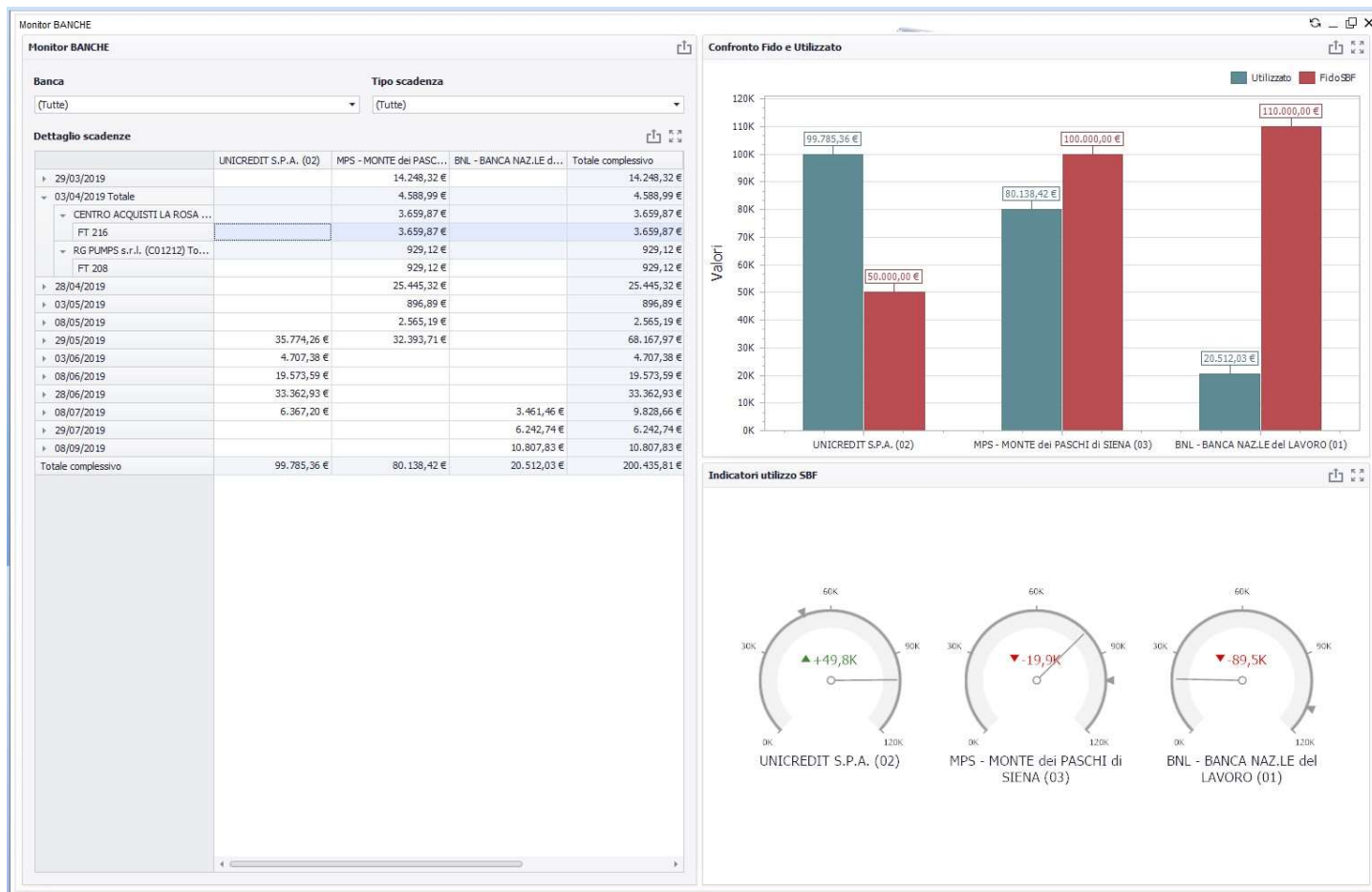

Questa dashboard analizza le scadenze di clienti con situazione "emessa SBF", e le raggruppa per banca confrontandone il valore totale con il fido SBF indicato in anagrafica della banca stessa. Ne risulta un utile cruscotto che consente di valutare l'utilizzo, e quindi la disponibilità, del fido SBF per banca.

Nella sezione di sinistra sono disponibili filtri per banca e per tipo di scadenza.

Nella parte sottostante è visualizzata una tabella pivot che permette di analizzare i valori delle scadenze emesse raggruppati per: Data scadenza, Cliente, Fattura.

Nella parte di destra sono visualizzati due grafici:

- Grafico a barre con confronto del fido SBF e del valore utilizzato
- Manometri con confronto del fido utilizzato in rapporto al valore disponibile

## Elenco fatture clienti pagate e non pagate (Pagato.xml)

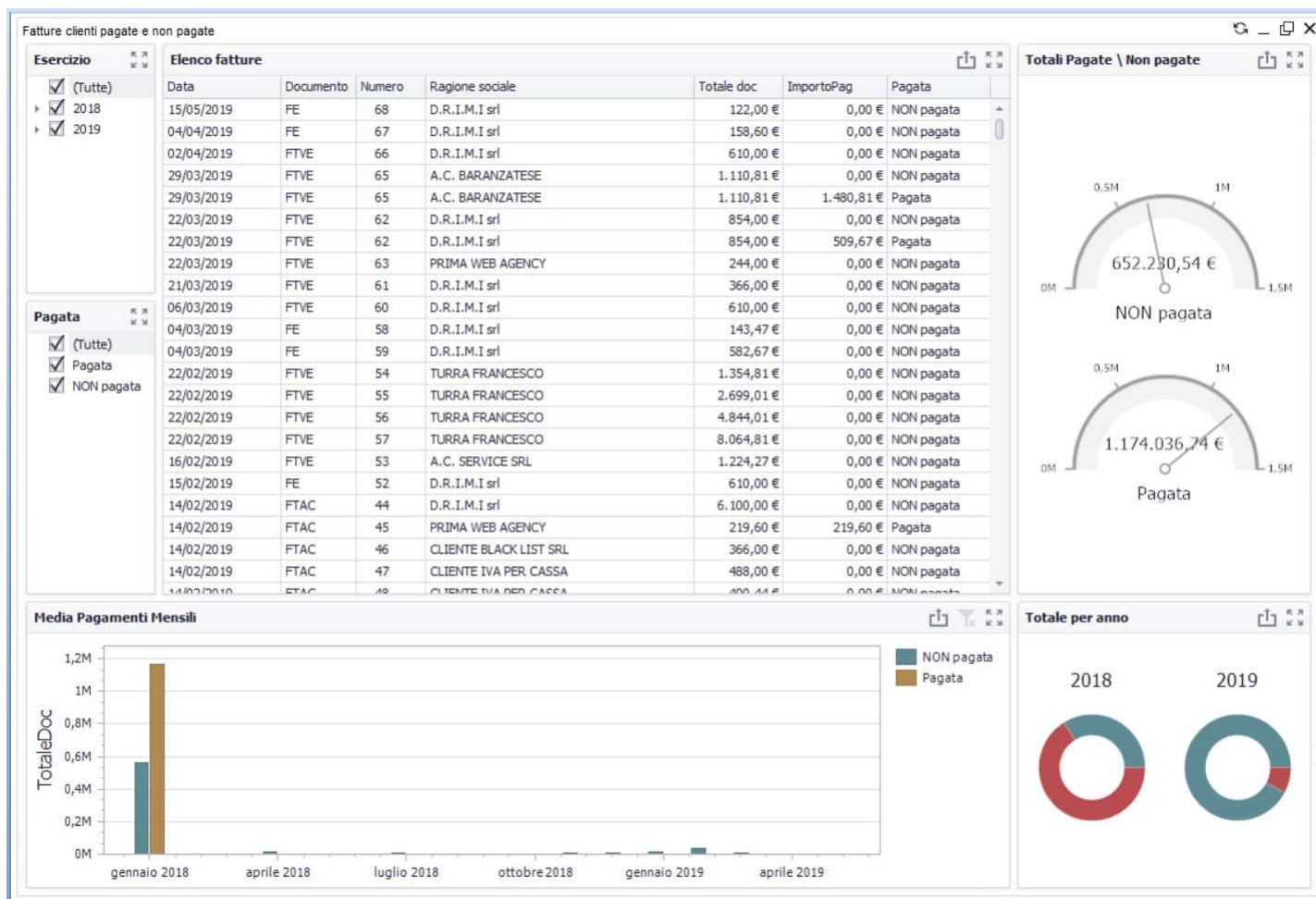

Questa dashboard totalizza le scadenze collegate ad ogni fattura cliente dell'anno in corso e del precedente. Se il totale degli importi pagati corrisponde il totale delle scadenze, allora la fattura è considerata pagata.

Su queste basi viene visualizzato l'elenco da cui, con doppio click su una riga, è possibile accedere alla form di dettaglio del documento.

A destra due manometri indicano il totale delle fatture pagate e da pagare.

Più sotto un grafico a barre mostra i totali pagato e da pagare per mese\anno della data fattura.

Infine sulla destra un grafico a torta mette in evidenza per anno l'incidenza del valore pagato su quello da pagare.

I filtri presenti sulla parte sinistra permettono di selezionare un periodo (anno \ mese) e lo stato pagata \ non pagata, così da visualizzare negli oggetti sopra descritti i dati di proprio interesse.

## Monitor scadenze (MonitorScadenze.xml)

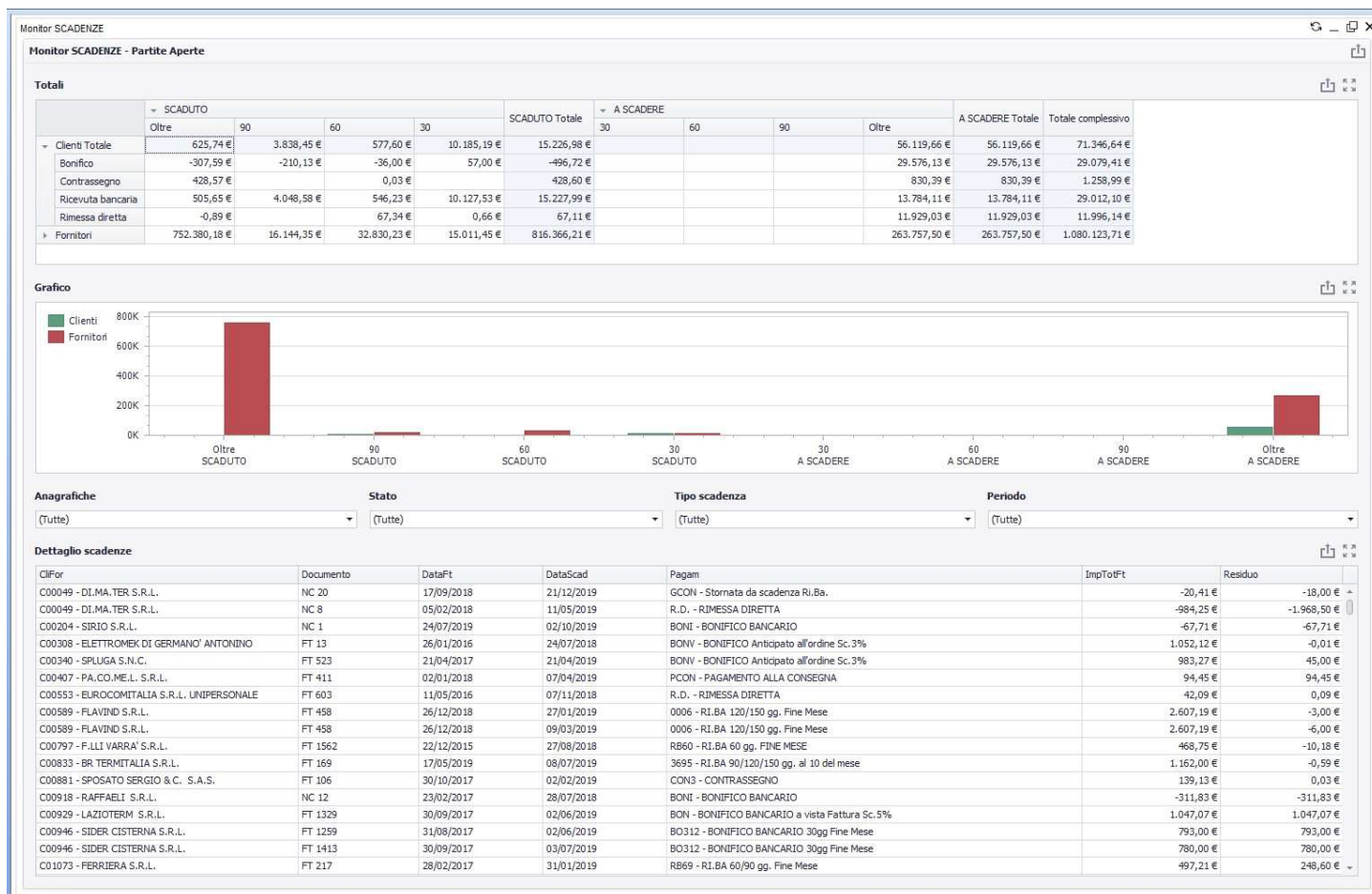

Questa dashboard analizza tutte le scadenze non ancora pagate e le suddivide per:

- Clienti o Fornitori
- Scadute o Da scadere
- Periodo (scaduto \ da scadere) di 30, 60, 90 giorni, o oltre

Nella parte superiore una tabella pivot espone i totali secondo questi raggruppamenti.

Più sotto un grafico ad istogrammi visualizza gli stessi importi in forma grafica.

Nella parte centrale sono disponibili filtri per:

- Tipo di anagrafica: clienti o fornitori)
- Stato scadenza: scaduto a da scadere
- Tipo scadenza: bonifico, rimessa diretta, ri.ba., ...
- Periodo: 30, 60, 90, oltre

Più sotto una griglia visualizza l'elenco delle scadenze corrispondenti a tali filtri.

Al doppio click su una cella si attiva la stampa dell'estratto conto per l'anagrafica corrispondente.



## Analisi scaduto \ da scadere (ScadutoScadere.XML)

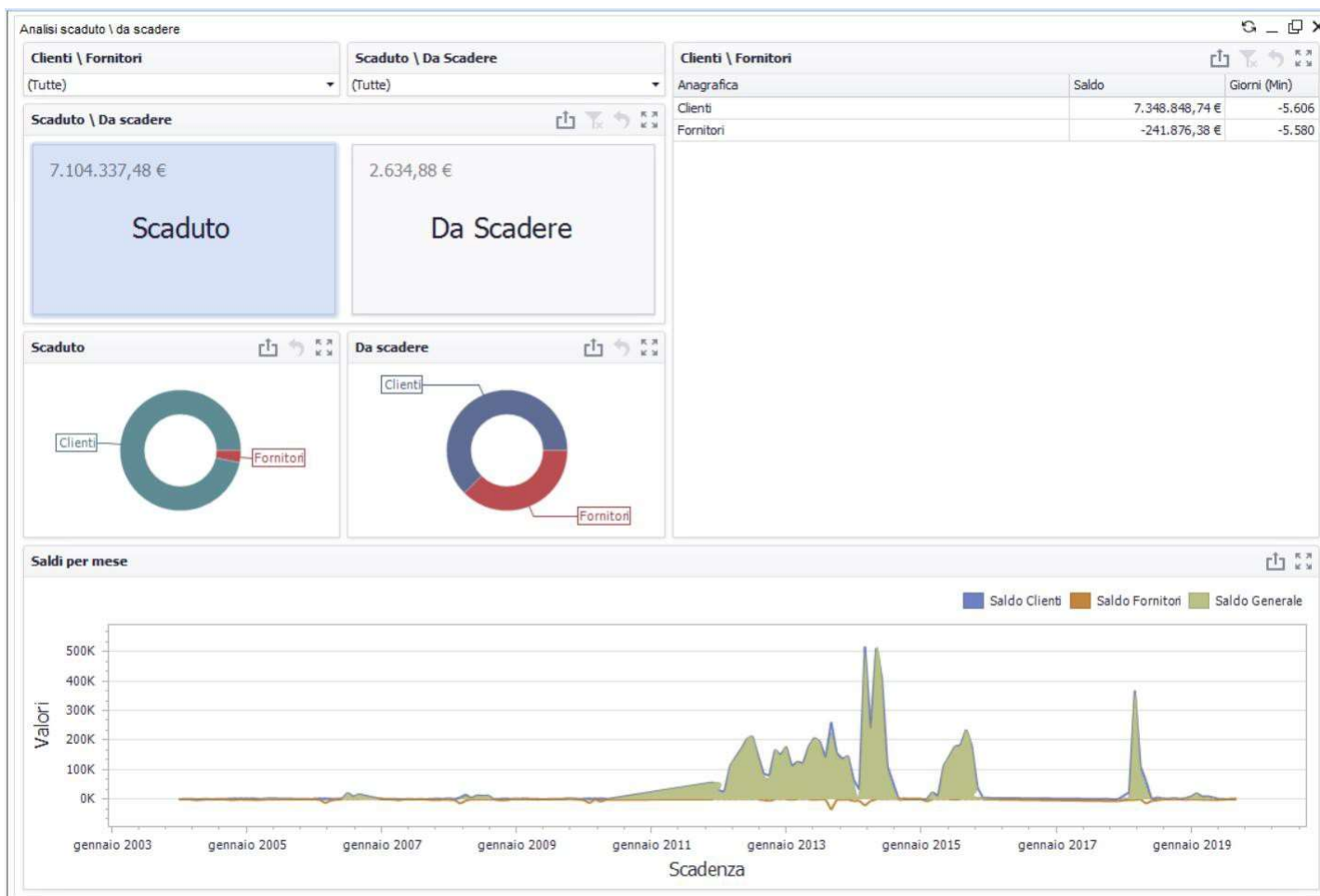

Anche questa dashboard, come la precedente, analizza tutte le scadenze non ancora pagate e le suddivide per tipo di anagrafica (Clienti o Fornitori) e situazione (Scadute o Da scadere).

Questi due criteri sono riportati anche nei filtri presenti in alto a sinistra.

Sotto ai filtri è visualizzata una suddivisione per situazione, tramite la quale con doppio click su un blocco è possibile analizzare il dettaglio per tipo di anagrafica, periodo (anno\mese), singola anagrafica

Più sotto due grafici a torta mostrano l'incidenza delle scadenze scadute e da scadere per tipo di anagrafica.

Anche qui il doppio click su una fetta del grafico porta al dettaglio per periodo, singola anagrafica, documento.

Sulla destra una griglia con funzione di *drill down* raggruppa le scadenze per tipo di anagrafica, situazione, singola anagrafica, documento. Oltre al totale valore, in ogni riga viene riportato il numero minimo di giorni calcolato come differenza tra la data corrente e la data della prima scadenza.

Infine un grafico mostra come evolve nel tempo il saldo calcolato come differenza tra le scadenze di clienti e di fornitori.



## Monitor scaduto clienti (MonitorScadutoCli.xml)

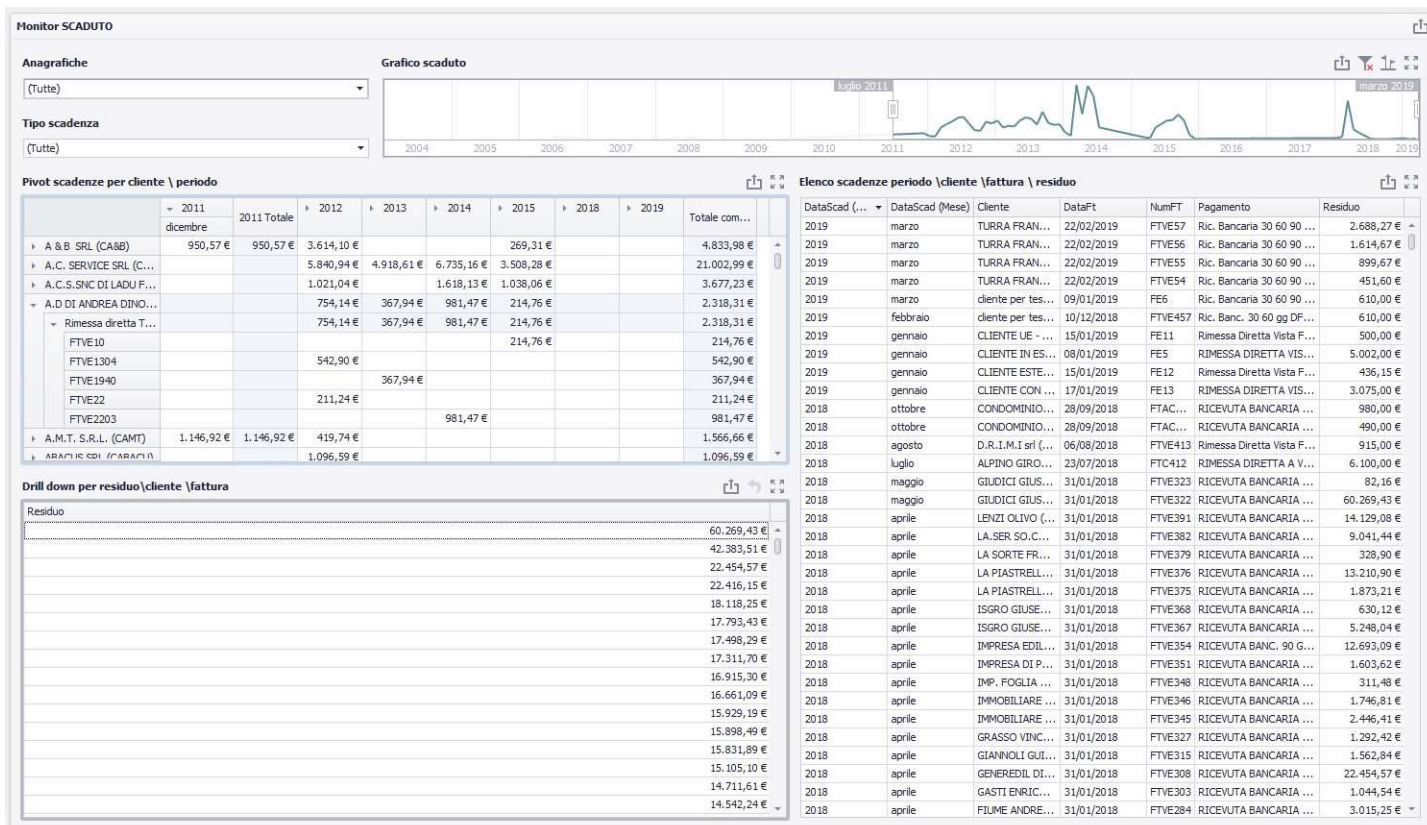

Simile alla precedente, questa dashboard si focalizza sulle sole scadenze di clienti la cui data ricorra nel passato e che non risultino pagate, ossia siano scadute.

Il grafico, che funge anche da filtro per data scadenza, riporta il valore residuo e si integra con i filtri per cliente e tipo scadenza presenti sulla sinistra.

Più sotto sono disponibili tre diversi elenchi:

- Una tabella pivot con anno e mese in colonna, cliente \ tipo scadenze \ numero fattura in riga
- Un elenco con il dettaglio delle scadenze corrispondenti ai filtri selezionati
- Una griglia con funzione *Drill Down* che, visualizzando gli importi in ordine decrescente, permette di ricavare cliente, data e numero fattura

## Monitor Ordini Clienti (MonitorOrdiniClienti.xml)

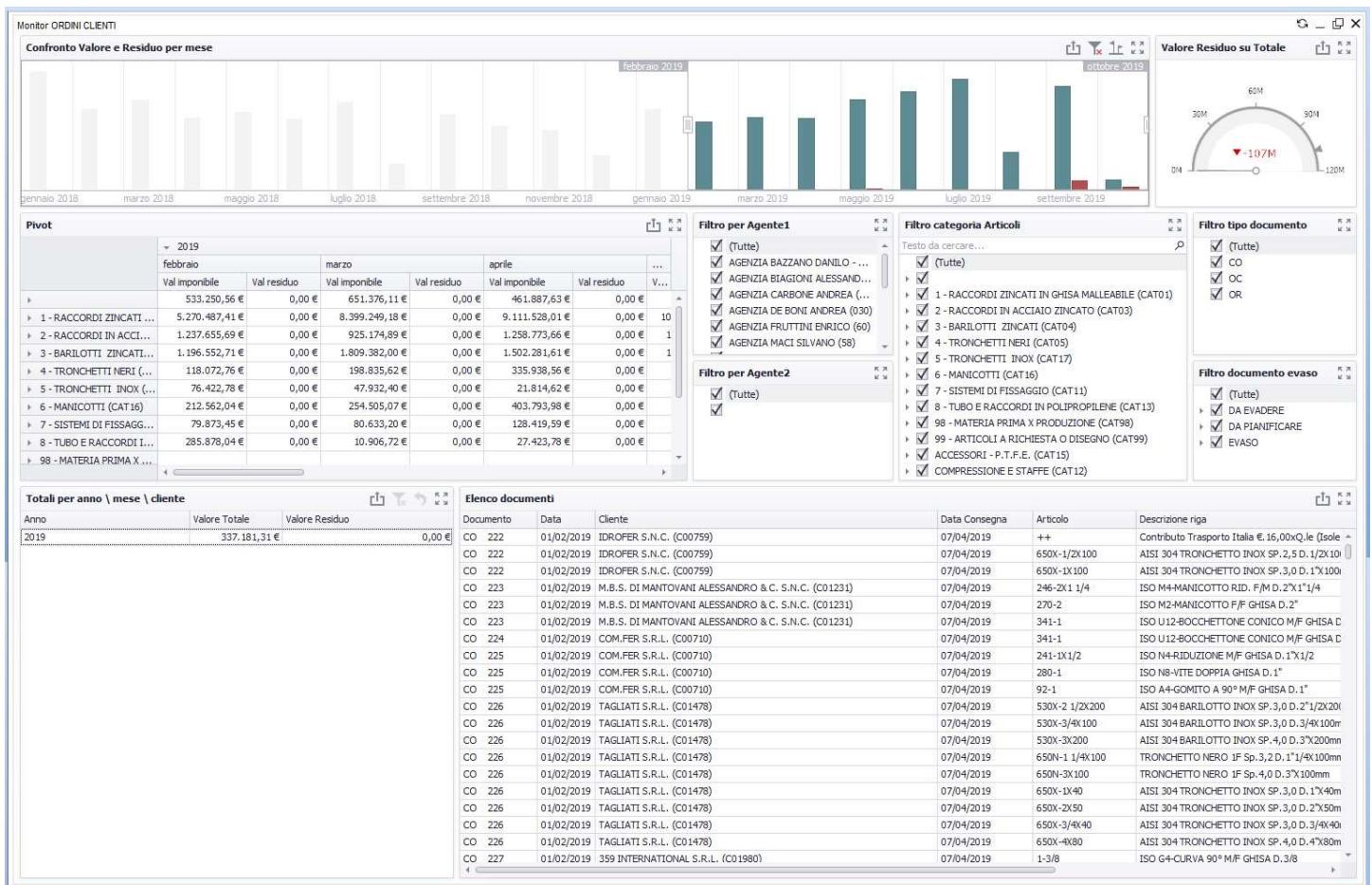

In questa dashboard sono visualizzati gli ordini di clienti degli ultimi 2 anni.

Nella parte superiore un grafico a barre visualizza per ogni mese il valore degli ordini e il corrispondente valore della parte inavasa. Lo stesso componente funge anche da filtro per gli oggetti sottostanti.

A destra un manometro visualizza il totale del valore residuo in rapporto al valore totale degli ordini.

Nella parte di destra sono presenti ulteriori filtri per Agente1, Agente2, categorie e codici articoli, codice e situazione documento.

Alla loro sinistra è presente una tabella pivot che riporta in colonna anno e mese documento, nelle righe categoria e articolo, e nelle celle visualizza il totale imponibile e il valore residuo.

Nella parte inferiore a sinistra è visualizzata una griglia con funzione *DrillDown* che, partendo dal totale valore per anno, permette di scendere in dettaglio per mese, cliente, documento, articolo.

Sulla destra un classico elenco visualizza i documenti corrispondenti a tutti i filtri; da qui con doppio click è possibile aprire la form di input documenti per visualizzare in dettaglio tutti i dati.

## Monitor Ordini Fornitori (MonitorOrdiniFornitori.xml)

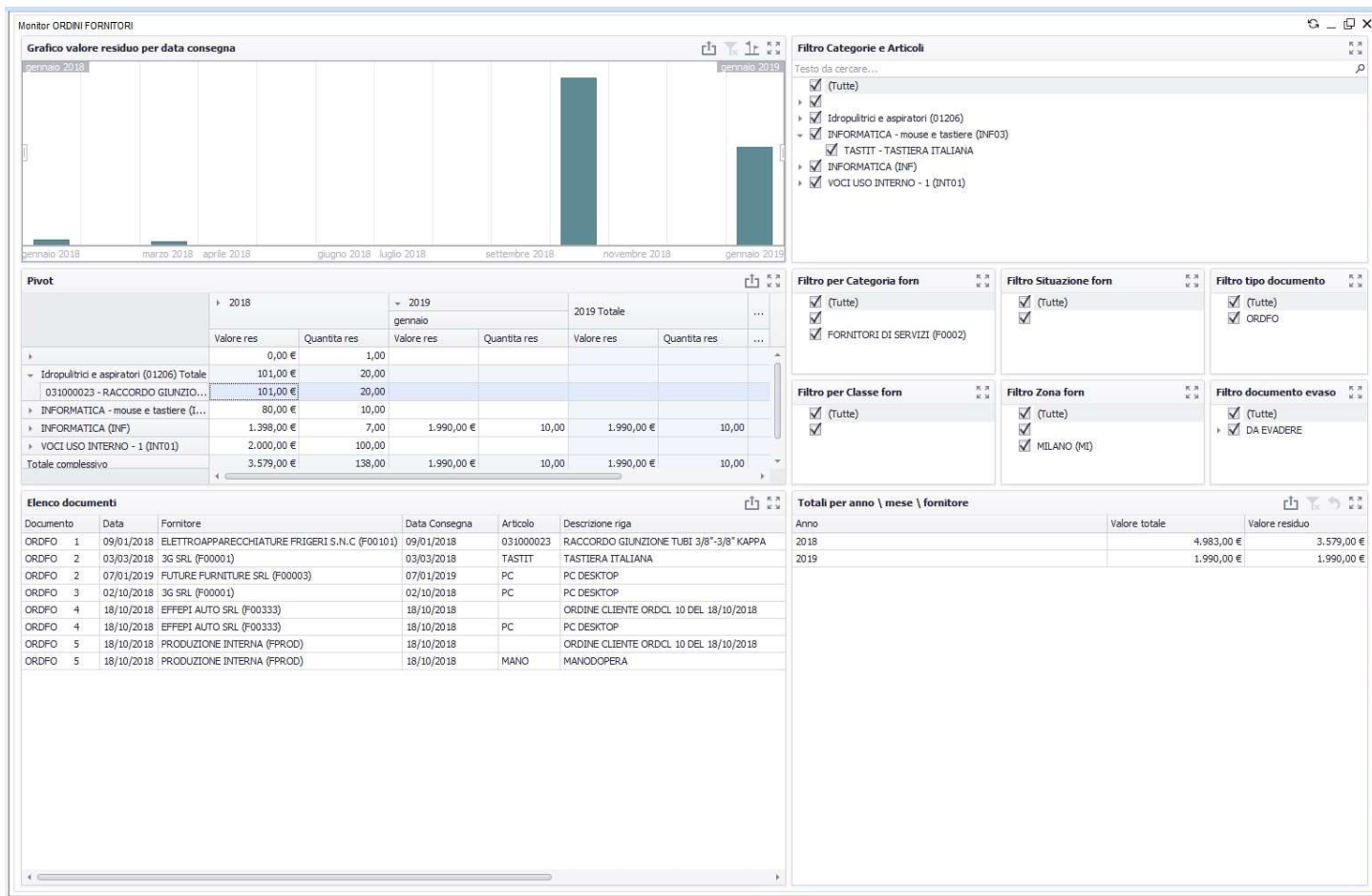

Simile alla precedente, questa dashboard elabora gli ordini emessi a fornitori negli ultimi 2 anni.

Nel quadrante in alto a destra sono disponibili filtri per:

- Categoria e codice articolo
- Categoria, classificazione, situazione, zona da anagrafiche fornitori
- Codice e stato documento

Nella parte superiore sinistra è riportato un grafico, con anche funzione di filtro, che visualizza il valore residuo degli ordini per data di prevista consegna.

Più sotto è presente una tabella pivot che riporta in colonna anno e mese documento, nelle righe categoria e articolo, e nelle celle visualizza valore e quantità residui.

Nella parte inferiore sinistra un elenco riporta gli ordini corrispondenti ai filtri selezionati, e con doppio click è possibile aprire la form di input documenti per visualizzare in dettaglio tutti i dati.

Più a destra è presente una griglia con funzione *DrillDown* che, partendo dal totale valore per anno, permette di scendere in dettaglio per mese, fornitore, documento, e articolo.

## Pianificazione consegne per vettore (ConsegneVettoreZona.xml)

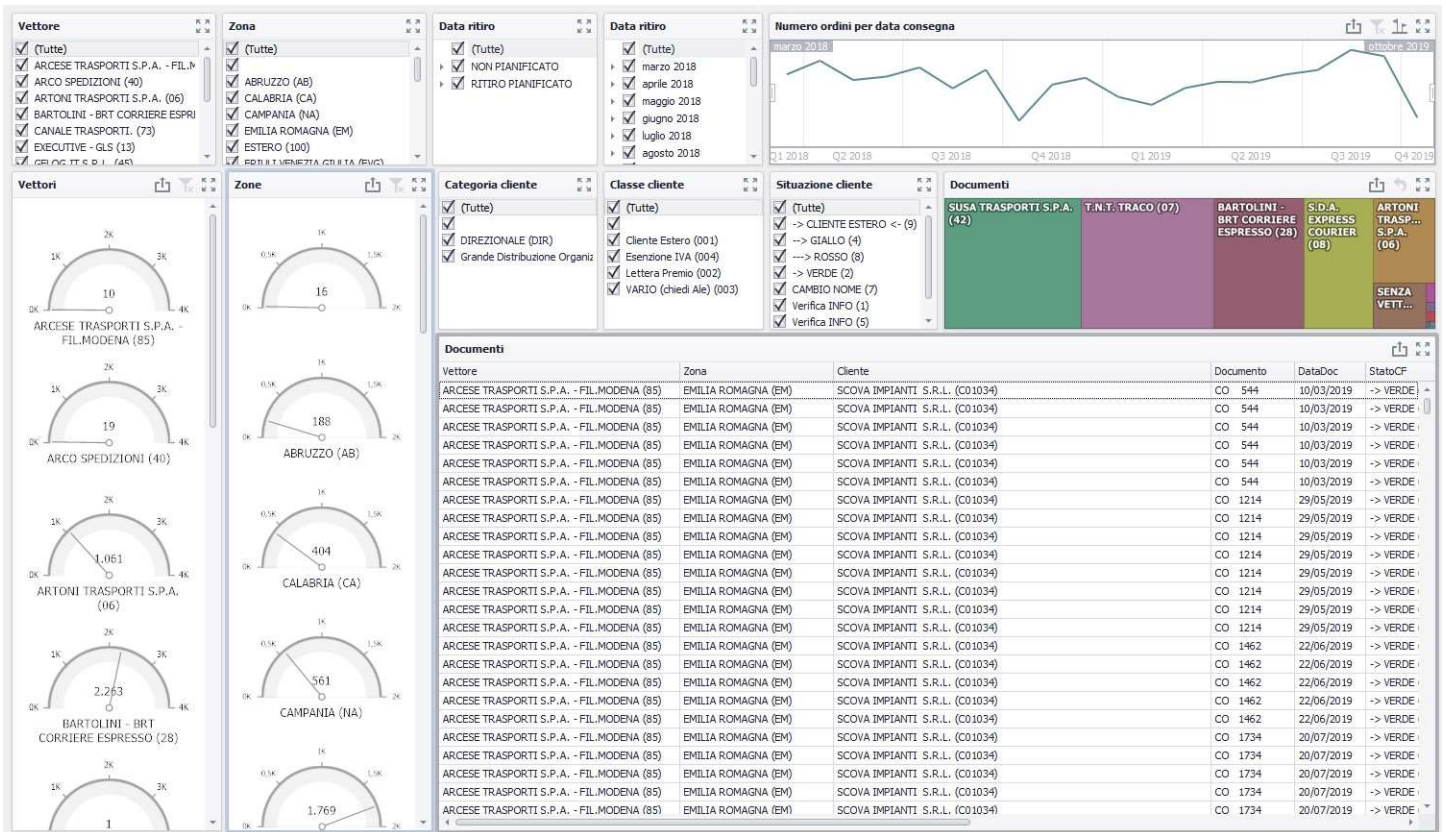

Questa dashboard considera gli ordini clienti ancora da evadere e li suddivide per vettore.

Se nel piede documento è presente la data di ritiro allora l'ordine è considerato "pianificato".

Oltre ai filtri per vettore, zona, categoria, classe e situazione cliente, la dashboard visualizza dei "manometri" che indicano il numero di ordini assegnati a ciascun vettore e zona.

Nella parte superiore destra è presente un grafico che funge anche da filtro sulla data di prevista consegna.

Più sotto un oggetto di tipo *TreeMap* permette di valutare l'incidenza del valore degli ordini assegnati a ciascun vettore.

Infine una griglia visualizza l'elenco degli ordini corrispondenti ai filtri selezionati.

## Controllo giacenze e disponibilità negative (ControlloGiacenzeNegative.xml)

Controllo giacenze e disponibilità negative

**Giacenze e Disponibilita' negative**

**Filtro per Categoria**

Testo da cercare...

- (Tutte)
- ALIMENTARI (ALI)
- ARTICOLI in ELIMINAZIONE (HHH)
- Bevande (BEV)
- Campeggio & Caminetto (010)
- Chiavi casa, duplicatrici (CHI)
- chimico (clori, deodoranti, colle, solventi...)
- CORTECO (000)
- Detersivi (DET)
- EMMETEC (002)

**Filtro per Classificazione**

Testo da cercare...

- (Tutte)
- 233BC (233)
- A gas (B02)
- A legna (B03)
- Abbigliamento antfortunistica (AAA)
- Abrasivi (370)
- Acc. campeggio (B16)

**Filtro per Fornitore**

(Tutte)

**Filtro per Situazione**      **Filtro per Marca**

(Tutte)      (Tutte)

**Totali per tipo**

Articoli con disponibilita' negativa	473
Articoli con giacenza negativa	14

**Dettaglio articoli**

Articolo	Magazzino	Giacenza	Disponi...
1025 - FOTOCOPIA A4	000001 - MAGAZZINO P...	-229,00	-229,00
1080 - FOTOCOPIA COLORI A4	000001 - MAGAZZINO P...	-210,00	-210,00
1039 - FOTOCOPIA CARTONCINO A4	000001 - MAGAZZINO P...	-20,00	-20,00
MON21 - MONITOR LCD 21	000001 - MAGAZZINO P...	-19,00	-37,00
PC - PC DESKTOP	000001 - MAGAZZINO P...	-15,00	-60,00
MOUSEO - MOUSE OTTICO	000001 - MAGAZZINO P...	-11,00	-31,00
040180028 - TUBO A.P. ml.8 attacco 1/4" F	TC001 - MAGAZZINO C...	-5,00	-5,00
8032615815184 - PORTALISTINI 21X30 10 BUSTE	000001 - MAGAZZINO P...	-5,00	-5,00
MON24 - MONITOR LCD 24	TC001 - MAGAZZINO C...	-5,00	-5,00
PC - PC DESKTOP	TC001 - MAGAZZINO C...	-5,00	-5,00
8006779006306 - BUSTA TRASP.INTERNO 22X3...	000001 - MAGAZZINO P...	-2,00	-2,00
2222 - Varie Laboratorio	000001 - MAGAZZINO P...	-1,00	-1,00
MON24 - MONITOR LCD 24	000001 - MAGAZZINO P...	-1,00	-5,00
TASTW - TASTIERA ITALIANA wireless	000001 - MAGAZZINO P...	-1,00	-1,00
00M66038 - LAMA x DYNAMAC DS 43A cm.40	000001 - MAGAZZINO P...	0,00	-8,00
052090077 - TUBO FLEX mt.2,5 d.35 completo	000001 - MAGAZZINO P...	0,00	-2,00
060100047 - LANCIA S'99 d.1,15 A/B PRESSIONE	000001 - MAGAZZINO P...	0,00	-1,00
0FN821 - FILO NYLON STRONG TONDO ml.15 m...	000001 - MAGAZZINO P...	0,00	-48,00
0FX225 - FILTRO ARIA XR225	000001 - MAGAZZINO P...	0,00	-2,00
0MAF46 - MOLA x AFFILATRICE ELETTR. mm.1...	000001 - MAGAZZINO P...	0,00	-4,00
0MAF47 - MOLA x AFFILATRICE ELETTR. mm.1...	000001 - MAGAZZINO P...	0,00	-3,00
00M935 - BARRA CATENA OREGON DY37 14"-3...	000001 - MAGAZZINO P...	0,00	-1,00
0P5 - POMELLO TESTINA FARMER SINISTRO	000001 - MAGAZZINO P...	0,00	-2,00
0SAR2 - AFFILATRICE ELETTR. PER CATENE S650	000001 - MAGAZZINO P...	0,00	-2,00

In questa dashboard vengono visualizzati tutti gli articoli che abbiano giacenza o disponibilità negative.

Per una migliore analisi dei dati sulla parte di sinistra sono disponibili filtri per:

- Categoria di primo e secondo livello
- Classificazione di primo e secondo livello
- Fornitore standard
- Situazione
- Marca

Sopra la griglia con il dettaglio articoli è visibile il totale degli articoli suddivisi per giacenza o disponibilità negative, e cliccando una delle due righe se ne visualizza il dettaglio nella parte sottostante.

Un doppio click su una riga del dettaglio articoli apre la form di dettaglio del prodotto, da cui è possibile trarre ulteriori informazioni.



**Copyright VISIONEIMPRESA s.r.l.**

[www.vsh.it](http://www.vsh.it)

[info@vsh.it](mailto:info@vsh.it)

Questa pubblicazione è puramente informativa

VISIONEIMPRESA NON OFFRE ALCUNA GARANZIA, esplicita o implicita, sul suo contenuto

Tutti i marchi registrati sono dei rispettivi produttori