



vision

enterprise

vuoti

Indice degli argomenti

INTRODUZIONE	3
ELENCO VUOTI.....	4
ANAGRAFICA VUOTI	5
GENERALE	5
CONTRIBUTI AMBIENTALI	6
GESTIONE VUOTI	7
CONFIGURAZIONI DOCUMENTI.....	7
ANAGRAFICA CLIENTI E FORNITORI.....	9
ANAGRAFICA ARTICOLI	9
MOVIMENTAZIONE VUOTI.....	10
GESTIONE COLLI.....	13
MOVIMENTI VUOTI	15
SITUAZIONE MOVIMENTI VUOTI	16
COMPATTAZIONE MOVIMENTI VUOTI.....	17
STAMPE	18
<i>Stampe Anagrafica Vuoti.....</i>	<i>18</i>

Introduzione

Strettamente legato ai moduli Magazzino e Documenti il nodo denominato **VUOTI** permette di gestire i vuoti utilizzati come imballaggio dei prodotti venduti, fornendo tutte le informazioni e le stampe necessarie.

La configurazione permette di stabilire se il vuoto è a rendere e se è cauzionato, nonché tutte le informazioni riguardanti la tara e il prezzo.

In ogni vuoto è anche possibile configurare il calcolo dei Contributi Ambientali che serve per gestire il calcolo CONAI sugli imballaggi secondari/terziari.

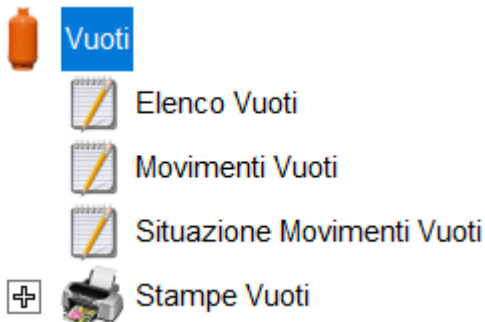

Elenco Vuoti

Dall'elenco vuoti è possibile visualizzare i vuoti.

Codice	Descrizione	Categoria	Tara Cliente	Tara Fornitore	Prezzo Clienti	Prezzo Fornitori
BA	Banconi	B	9,00	9,00	1,7500	0,8900
BP	Bottiglie plastica		0,10	0,10	0,0300	0,0300
BV	Bottiglie vetro	CATBV	0,10	0,10	0,0300	0,0300
CS	Cassa plastica	C	0,50	0,50	1,0000	0,8000

Figura 1: Vuoti - Elenco Vuoti

Sull'elenco è possibile applicare i filtri come in figura.

Filtri Vuoti

Codice *Uguale*

Proprietario *Uguale*

Tara Fornitore *Mag. Uguale*

Tara Cliente *Mag. Uguale*

Descrizione *Contiene*

Categoria *Contiene*

Vuoto Cauzionato

Rendere a Fornitore

Rendere a Cliente

Descrizione Filtro

Default

Lista Filtri

Figura 2: Vuoti - Filtro

Anagrafica Vuoti

Generale



Figura 3: Vuoti - Generale

Codice Codice alfanumerico di 10 caratteri che identifica univocamente un vuoto.

Descrizione Descrizione del Vuoto.

Categoria Categoria del Vuoto. Campo descrittivo utilizzabile nei filtri delle stampe.

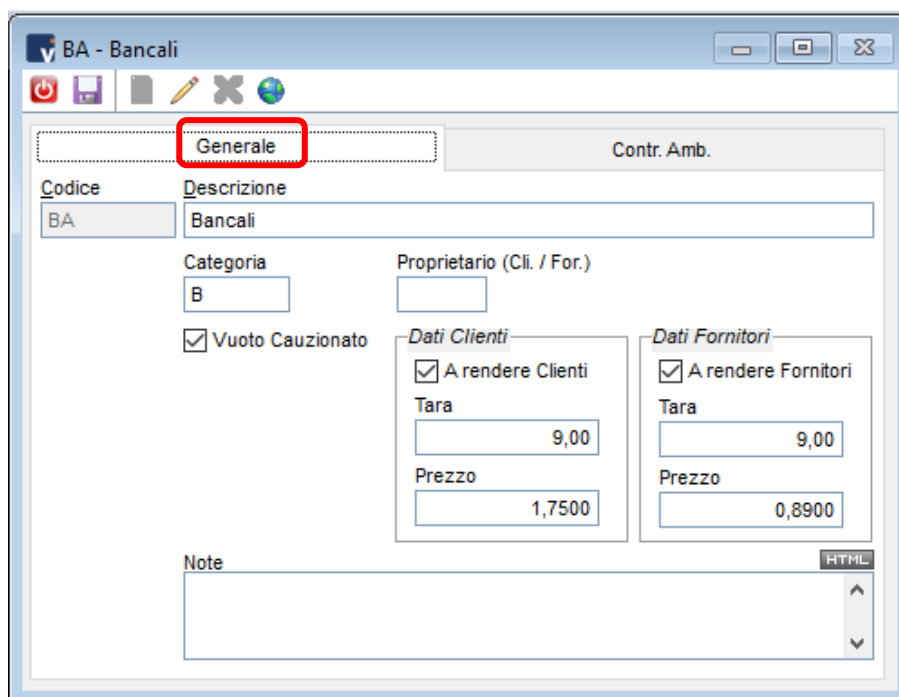
Proprietario Indicare, scegliendolo attraverso il tasto funzione F3, il proprietario del vuoto.

Vuoto Cauzionato Se attivo il flag indica che il vuoto è soggetto a cauzione.

A rendere Clienti Se attivo il flag indica che i vuoti consegnati a clienti sono a rendere.

Tara Peso del vuoto.

Prezzo Prezzo del vuoto per il cliente.

A rendere Fornitori Se attivo il flag indica che i vuoti consegnati dai fornitori sono a rendere.

Tara Peso del vuoto.

Prezzo Prezzo del vuoto per il fornitore.

Note Eventuali annotazioni relative al vuoto.

Contributi Ambientali





Figura 4: Vuoti - Contr. Amb.

Il page *Contr. Amb.* Permette di gestire il calcolo CONAI sugli imballaggi secondari/terziari.

Cliccando sul pulsante  verrà abilitata la riga nella quale poter ricercare attraverso il tasto funzione F3 il materiale dalla relativa tabella.

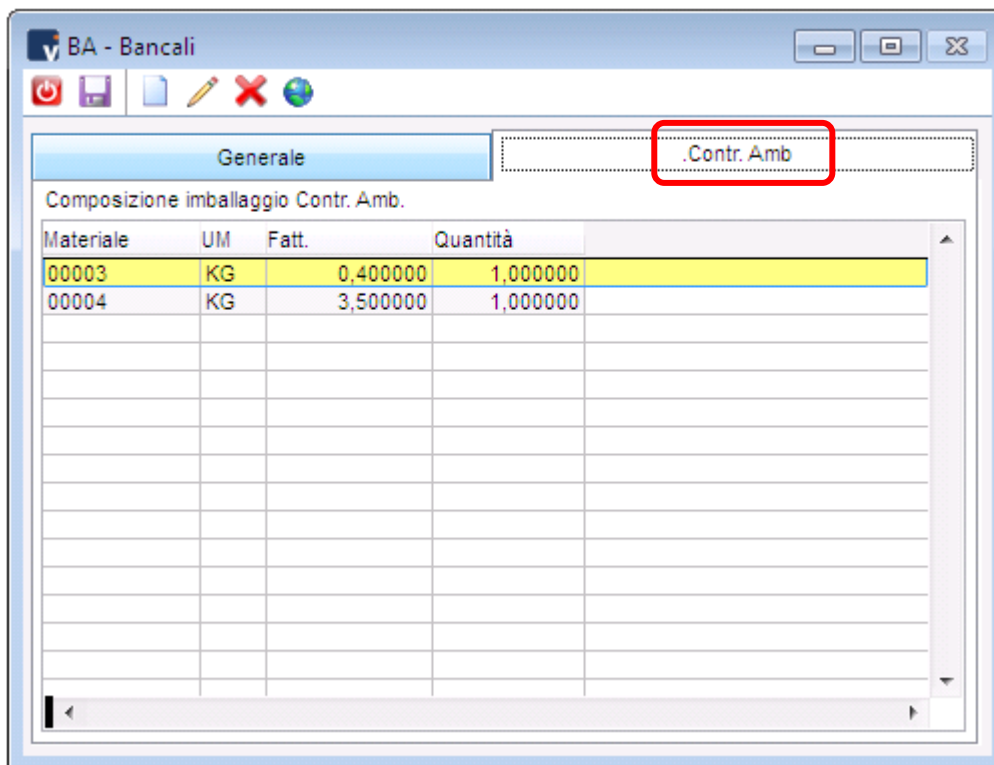
Indicare infine il fattore di conversione e la quantità.

Gestione Vuoti

La gestione dei Vuoti avviene attraverso la movimentazione degli articoli all'interno dei documenti.

Configurazioni documenti

In **Configurazione documenti**, page Righe/Opzioni sono presenti le opzioni *Vuoti* e *Movimenti Vuoti* per abilitare o meno nel documento la gestione dei vuoti e dei relativi movimenti vuoti.



Figura 5: Configurazione Documenti abilitazione Vuoti

Il primo check abilita la visualizzazione dei campi necessari alla gestione vuoti in righe documenti, mentre il secondo attiva la generazione dei movimenti dei vuoti.

Sempre in Configurazione Documenti, nel Page Piede / Spese, sono presenti i campi *Codice Iva* e *Contropartita* per i vuoti Consegnati e Resi. Questi dati verranno riportati nel Piede dei documenti che si andranno a registrare e serviranno per il calcolo delle spese relative ai vuoti cauzionati sul totale del documento.

The screenshot shows the 'Piede' configuration page. The 'Spese' section is highlighted with a red box. Below it, the 'Vuoti' section is also highlighted with a red box, showing 'Consegnati' and 'Resi' configurations with fields for 'Cod. Iva' and 'Contropartita'.

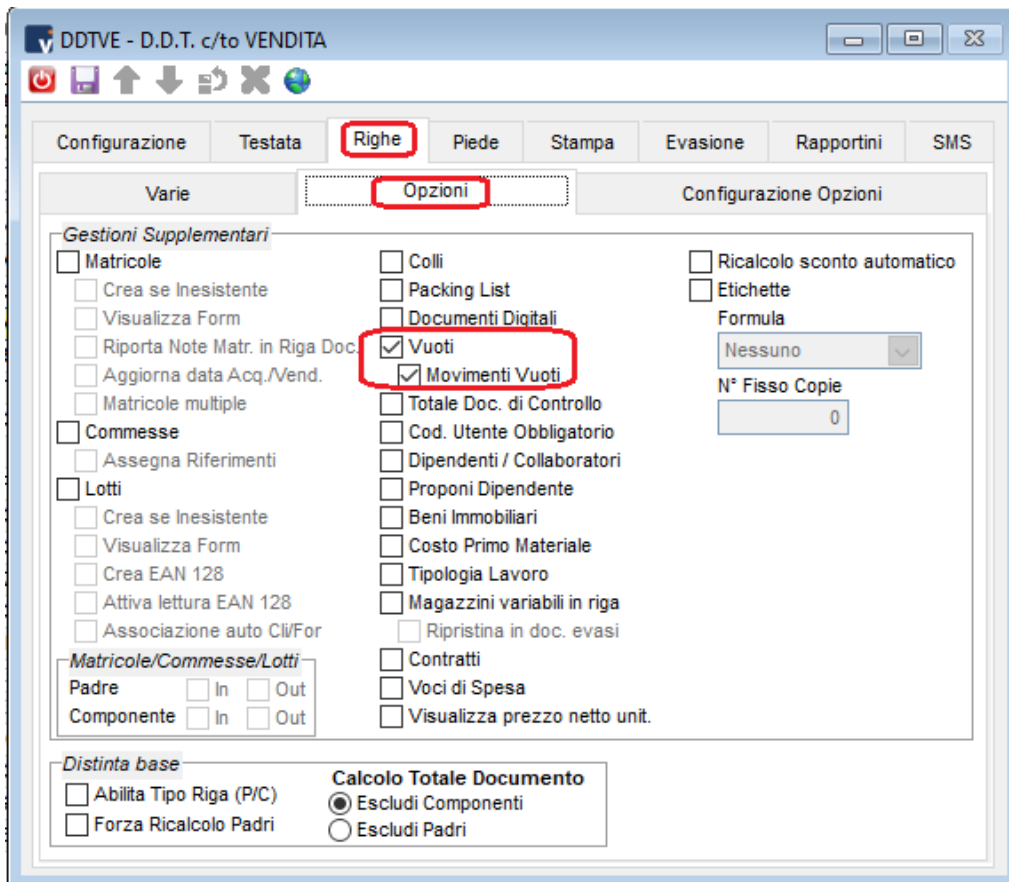
Spese		Descrizione		IVA	Contr.
Bolli					
Incasto	Doc. (Valore) 0,00 Scad. (Valore) 0,00	Doc. (Formula)	Scad. (Formula)		
Varie	% 0,0000 Valore 0,0000	% (Formula)	Valore (Formula)		
Trasporto	0,0000 0,0000			22	07
Imballo	0,0000 0,0000				

Consegnati		Resi	
Cod. Iva	Contropartita	Cod. Iva	Contropartita
22 IVA 22%	11 Spese Vuoti conse	22 IVA 22%	12 Spese Vuoti resi

Figura 6: Configurazione Documenti IVA e CTP

Nel page 'Stampa' è possibile impostare il modulo di stampa 'BollaVuoti' che è già predisposto per la stampa dei vuoti consegnati e resi.

The screenshot shows the 'Stampa' configuration page. The 'Moduli / Posta Elettronica' section is highlighted with a red box. The 'Modulo 2' configuration is also highlighted with a red box, showing 'STAMPEBOLLA VUOTI.FRX' with 1 copy.

Modulo	Copie
Modulo 1 STAMPEIDOC\DDT2017.FRX	0
Modulo 2 STAMPEBOLLA VUOTI.FRX	1
Modulo 3 STAMPEIDOC\DDT_ST.FRX	0
Modulo per Anteprima STAMPEIDOC\DDT	

Figura 7: Configurazione Documenti - stampe

Anagrafica clienti e fornitori

In **Anagrafica Clienti / Fornitori**, nella pagina Documenti, si attiva la gestione vuoti. Se attivo 'senza prezzo' verranno semplicemente movimentati i vuoti, se attivo 'con prezzo', oltre alla movimentazione, nel documento saranno calcolate le spese vuoti.

Figura 8: Configurazione Cli./For. per gestione Vuoti

Anagrafica articoli

In **Anagrafica Articolo**, pagina Varie, sezione Acquisti/Vendite, sono presenti i campi *Codice Vuoto* e *Tara*.

Il Codice Vuoto verrà riportato in riga documento quando si selezionerà l'articolo.

Figura 9: Configurazione Articoli per gestione Vuoti

Movimentazione Vuoti

In *Gestione Documenti*, nella pagina *Righe* sono presenti i campi necessari alla corretta gestione vuoti. E' sufficiente confermare il codice vuoto proposto dall'anagrafica di magazzino o inserirlo manualmente e compilare i campi consegnati e resi.

DDTVE 26 - C00001 D.R.I.M.I. SRL

Cli. / For. C00001 D.R.I.M.I. SRL
VIA ALESSANDRO MANZONI, 100
35020 ALBIGNASEGO (PD)

Dest. Div. 00001 GUIDONIA
via Milano
00012 GUIDONIA (RM)

Doc. DDTVE Num. /
D.D.T. c/to VENDITA Data 28/04/2020

Valuta EUR Cambio 1,000000
Sc. Cassa Sc. Merce
Tot. Merce 67,95 Tot. Doc. 74,75

N°	T	Codice	Descrizione	Quantità	Q.ta Invasa	N	Prezzo Unitario	Sconto
1		ACQUA-FRIZZANTE	ACQUA FRIZZANTE 1LT	48,00	48,00		1,4157	

Codice	Descrizione	UM	Fatt. Conv.	DB	IVA	CTP	Omag List.
ACQUA-FRIZZANTE-	ACQUA FRIZZANTE 1LT	PZ	1,000000		10	02	

Codice Vuoto	Cons.	Resi	Prezzo Unitario
BA	1		1,7500

Q.ta	CM	Q.ta Invasa	Giacenza	Prezzo	Sconto %	Provvigioni	Data Cons.	Importo Riga
48,00		48,00	0,00	1,4157			28/04/2020	67,95

Figura 10: Esempio di Movimentazione dei Vuoti

Nell'operatività pratica, al momento dell'emissione del DDT vengono inseriti gli imballi Consegnati.

Al momento della consegna l'operatore segna sul DDT cartaceo gli imballi che ha ritirato e quindi, al suo rientro, il documento viene integrato con il nr. dei vuoti Resi per completare la movimentazione relativa a quella consegna.

Con la gestione dei movimenti vuoti abilitata, nella toolbar del documento sarà presente il pulsante  (Situazione Movimenti Vuoti), il quale aprirà una form che visualizzerà la situazione totale dei movimenti vuoti raggruppati per il cliente specificato nel documento e filtrato per l'eventuale codice vuoto specificato nella riga su cui si è posizionati.



Figura 11: Situazione vuoti da documento

Questa form è richiamabile anche dal nodo *Situazione Movimenti Vuoti* del menù Vuoti, in tal caso vengono visualizzati tutti i saldi, senza filtri per cliente/fornitore e/o codice vuoto.

Nel caso si movimentino vuoti cauzionati e nell'anagrafica cliente sia attivata la gestione estratto conto vuoti con prezzo, nel piede documento vengono riportati i totali del valore vuoti consegnati e resi.

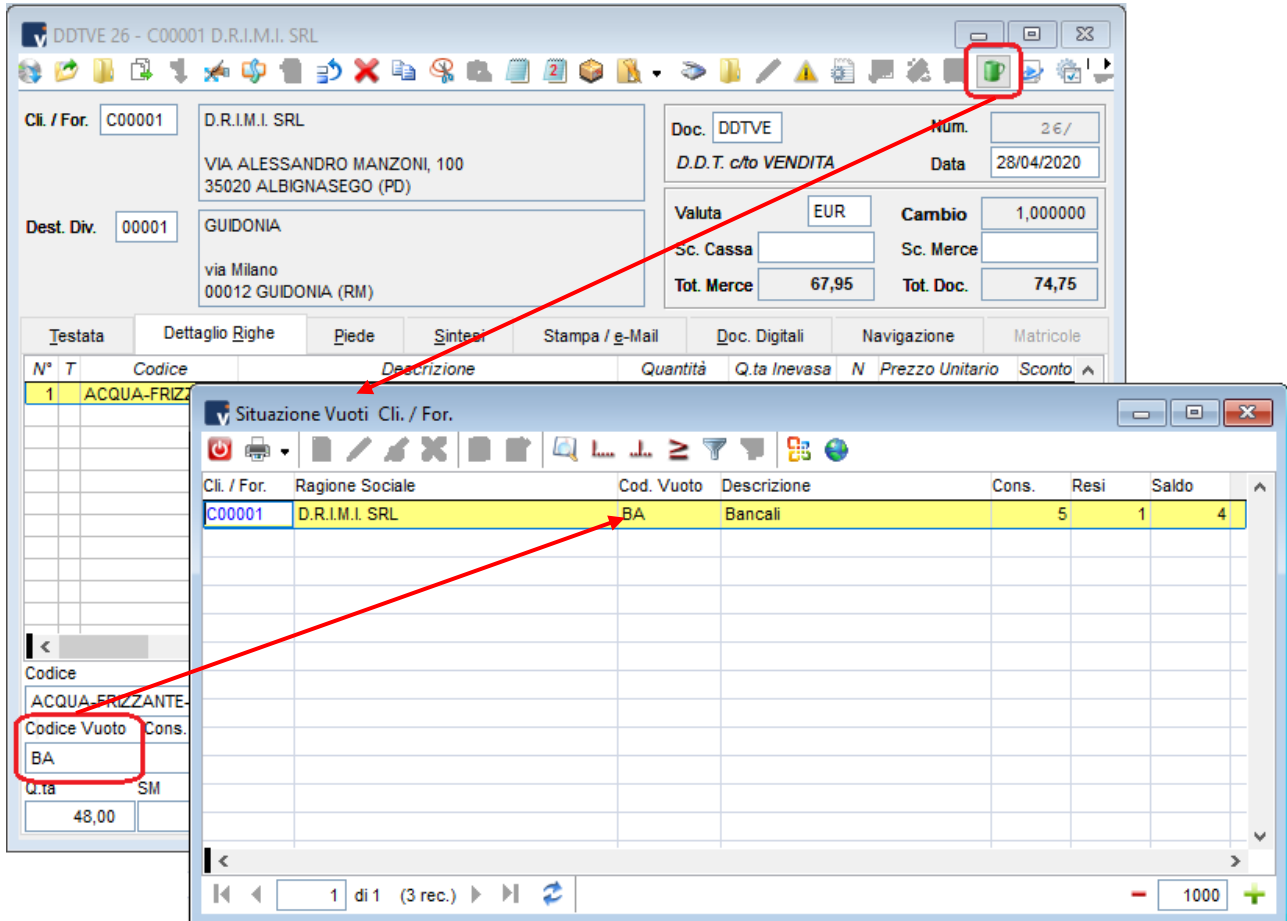
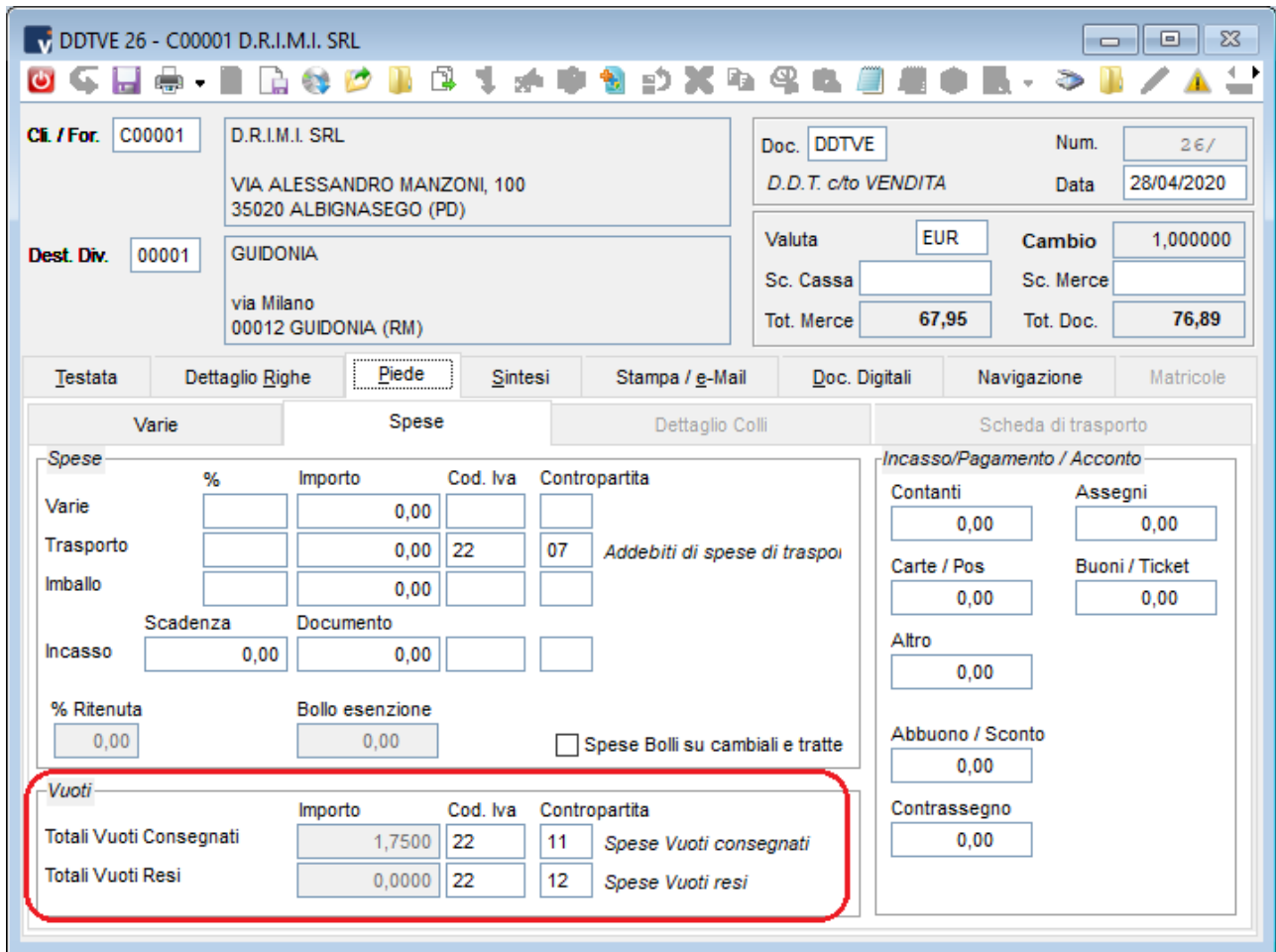

DDTVE 26 - C00001 D.R.I.M.I. SRL

Doc. DDTVE Num. 26/
D.D.T. c/to VENDITA Data 28/04/2020

Valuta EUR Cambio 1,000000
Sc. Cassa Sc. Merce
Tot. Merce 67,95 Tot. Doc. 76,89

Testata Dettaglio Righe **Piede** Sintesi Stampa / e-Mail Doc. Digitali Navigazione Matricole

Spese	%	Importo	Cod. Iva	Contropartita
Varie		0,00		
Trasporto		0,00	22	07 Addebiti di spese di traspo
Imballo		0,00		
Incasso	Scadenza	Documento		
	0,00	0,00		
% Ritenuta		Bollo esenzione		
0,00		0,00		<input type="checkbox"/> Spese Bolli su cambiali e tratte

Incasso/Pagamento / Acconto	
Contanti	Assegni
0,00	0,00
Carte / Pos	Buoni / Ticket
0,00	0,00
Altro	
0,00	
Abbuono / Sconto	
0,00	
Contrassegno	
0,00	

Vuoti		Importo	Cod. Iva	Contropartita
Totali Vuoti Consegnati		1,7500	22	11 Spese Vuoti consegnati
Totali Vuoti Resi		0,0000	22	12 Spese Vuoti resi

Figura 12: piede documento – valorizzazione vuoti

E' possibile inserire righe di sola movimentazione vuoti per movimentare vuoti non direttamente collegati agli articoli consegnati, per registrare resi di imballi non consegnati oppure per inserire rettifiche sugli imballi.

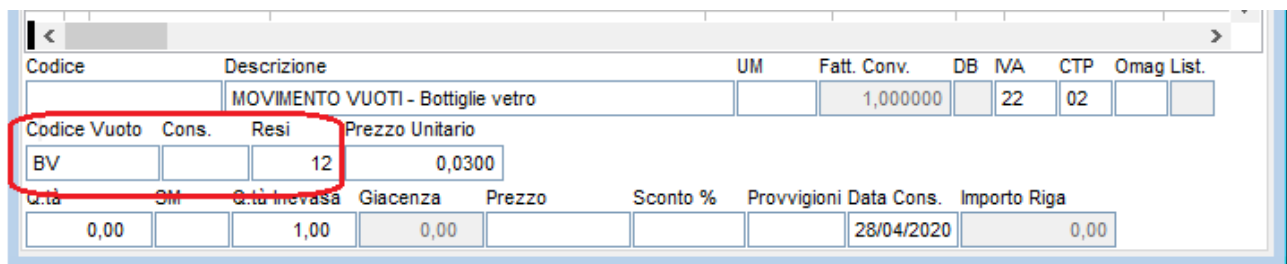

Codice	Descrizione	UM	Fatt. Conv.	DB	IVA	CTP	Omag List.
	MOVIMENTO VUOTI - Bottiglie vetro		1,000000		22	02	
Codice Vuoto	Cons.	Resi	Prezzo Unitario				
BV		12	0,0300				
C.ta	SM	Q.ta Invasa	Giacenza	Prezzo	Sconto %	Provvigioni	Data Cons. Importo Riga
0,00		1,00	0,00				28/04/2020 0,00

Figura 13: riga di movimentazione solo vuoti

Gestione colli

Quando il nr. dei vuoti è legato al nr dei colli, è possibile attivarne la gestione in modo da ottenere la proposta automatica dei vuoti consegnati.

Nella configurazione si attiva la gestione dei colli



Figura 14: configurazione documento: colli

Nell'articolo si indica la quantità per confezione

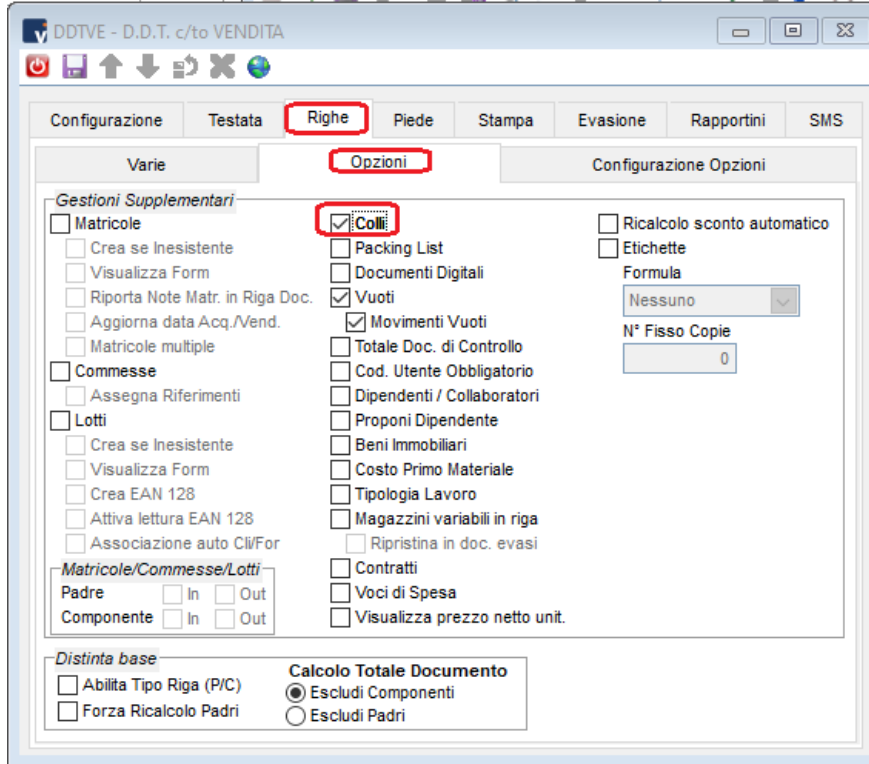

Figura 15: Articolo: quantità per confezione

Una volta indicato in riga l'articolo viene visualizzata la q.tà per confezione.
Sarà sufficiente indicare il nr. dei colli perchè vengano compilati automaticamente i campi 'vuoti consegnati' e 'Q.tà'.

DDTVE 29 - C00001 D.R.I.M.I. SRL

Cli. / For. C00001 D.R.I.M.I. SRL
VIA ALESSANDRO MANZONI, 100
35020 ALBIGNASEGO (PD)

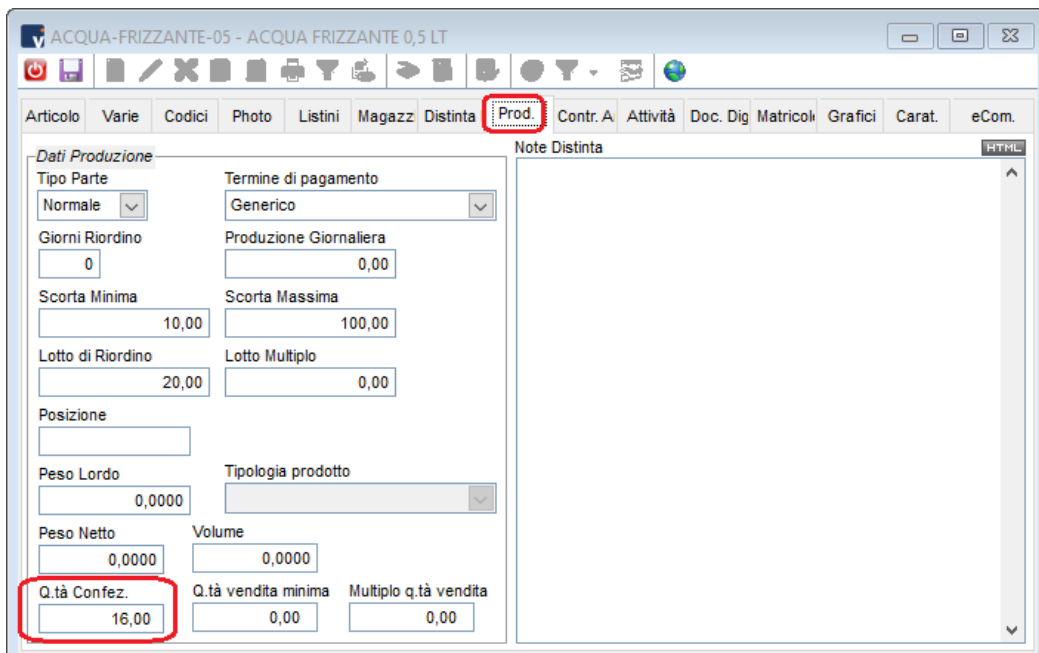
Dest. Div. 00001 GUIDONIA
via Milano
00012 GUIDONIA (RM)

Doc. DDTVE Num. /
D.D.T. c/to VENDITA Data 30/04/2020

Valuta EUR Cambio 1,000000
Sc. Cassa Sc. Merce
Tot. Merce 115,20 Tot. Doc. 138,92

Testata Dettaglio Righe Piede Sintesi Stampa / e-Mail Doc. Digitali Navigazione Matricole

N°	T	Codice	Descrizione	Quantità	Q.ta Inevasa	N	Prezzo Unitario	Sconto
1		ACQUA-FRIZZANTE	ACQUA FRIZZANTE 0,5 LT	160,00	160,00		0,7200	

Codice	Descrizione	UM	Fatt. Conv.	DB	IVA	CTP	Omag	List.
ACQUA-FRIZZANTE-	ACQUA FRIZZANTE 0,5 LT	PZ	1,000000		10	02		

Q.ta Conf	Colli	Peso Netto	Peso Lordo	Volume	Codice Vuoto	Cons.	Resi	Prezzo Unitario
16,00	10	0,0000	0,0000	0,0000	CS	10		1,0000

Q.ta	SM	Q.ta Inevasa	Giacenza	Prezzo	Sconto %	Provvigioni	Data Cons.	Importo Riga
160,00		160,00	-380,00	0,7200			30/04/2020	115,20

Figura 16: righe documento - gestione colli

Movimenti Vuoti

Nell'elenco Movimenti Vuoti è possibile visualizzare in dettaglio tutti i movimenti vuoti, senza raggruppamenti per clienti/fornitori, ma con i riferimenti ai documenti (data, codice e numero documento).

Data Mov.	Cl. / For.	Ragione Sociale	Cod. Vuoto	Descrizione	Cons.	Resi	Prezzo Unitario	Valore	Cod. Doc.	Num. D
28/04/2020	C00002	PRIMA WEB AGENCY	CS	Cassa plastica	10	0	1,0000	10,0000	DDTVE	27
28/04/2020	C00001	D.R.I.M.I. SRL	BV	Bottiglie vetro	0	12	0,0300	-0,3600	DDTVE	26
28/04/2020	C00001	D.R.I.M.I. SRL	BA	Banconi	1	0	1,7500	1,7500	DDTVE	26
20/01/2020	C00001	D.R.I.M.I. SRL	BA	Banconi	2	0	1,7500	3,5000	DDTVE	2
15/01/2020	C00001	D.R.I.M.I. SRL	BA	Banconi	2	1	1,7500	1,7500	DDTVE	1

Selezione (Data Mov.): 28/04/2020 < 15/01/2020

Figura 17: Vuoti - Movimenti Vuoti

All'elenco è applicabile il filtro come in figura.

Filtri Movimenti Vuoti

Codice Vuoto *Uguale* Descrizione *Contiene*
 Numero Doc. *Uguale* Cli. / For. *Da/A* Dest. Div. *Uguale*
 Data Movimento *Uguale* Vuoti Cons. *Mag. Uguale* Vuoti Resi *Mag. Uguale*
 Esercizio *Uguale* Prezzo Unitario *Mag. Uguale*

Descrizione Filtro Lista Filtri
 Default

Figura 18 : filtro elenco vuoti

Situazione Movimenti Vuoti

Nell'elenco sono presenti una riga per ogni codice vuoto assegnato a cliente/fornitore, con relativo totale vuoti consegnati e resi e saldo finale.

Cli. / For.	Ragione Sociale	Cod. Vuoto	Descrizione	Cons.	Resi	Saldo
C00001	D.R.I.M.I. SRL	BA	Bancali	0	27	-27
C00001	D.R.I.M.I. SRL	BV	Bottiglie vetro	0	6750	-6750
CA&B	A & B SRL	BA	Bancali	0	9	-9
CA&B	A & B SRL	BV	Bottiglie vetro	0	90	-90
CANTE	ANTECO VIDEO SRL	BA	Bancali	0	27	-27
CANTE	ANTECO VIDEO SRL	BV	Bottiglie vetro	0	270	-270
CARDUE	ARREDODUE SRL	BA	Bancali	0	9	-9
CARDUE	ARREDODUE SRL	BV	Bottiglie vetro	0	360	-360
CAUTPU	AUTOCARROZZERIA PUNTO SNC	BA	Bancali	0	9	-9
CAUTPU	AUTOCARROZZERIA PUNTO SNC	BV	Bottiglie vetro	0	90	-90

Figura 19: Vuoti - Situazione Movimenti Vuoti

Anche qui è possibile applicare il filtro.

Si ricorda la possibilità di creare un elenco di filtri utili nel caso di controlli ripetitivi e frequenti.

Cod. Cli/For *Uguale*

Ragione Sociale *Contiene*

Cod. Vuoto *Uguale*

Des. Vuoto *Contiene*

Vuoti Cons. *Mag. Uguale*

Vuoti Resi *Mag. Uguale*

Saldo *Mag. Uguale*

Descrizione Filtro

Default

Lista Filtri
 Clienti con più di 10 BANCALI

Figura 20: filtro situazione vuoti

Compattazione Movimenti Vuoti

Nel nodo *Magazzino/Utilità di Magazzino* della Tree View è presente l'utility **Compattazione Movimenti Vuoti**.

Questa procedura è utile per riordinare l'elenco vuoti, ovvero effettuare il riordino dei movimenti vuoti per codice cliente/fornitore e per vuoto.

La procedura infatti elimina le righe di dettaglio vuoti per documento creando un'unica riga riepilogativa con il solo saldo del vuoto per cliente.



Figura 21: Vuoti - Compattazione Movimenti Vuoti

Data Ultima Compattazione Data in cui è stata eseguita l'ultima compattazione.

Compatta Movimenti fino a: Data fino alla quale eseguire la compattazione dei movimenti vuoti.

Cancella movimenti con data precedente all'ultima compattazione Prima di effettuare la compattazione vengono cancellati tutti i movimenti vuoti precedenti all'ultima data di compattazione.

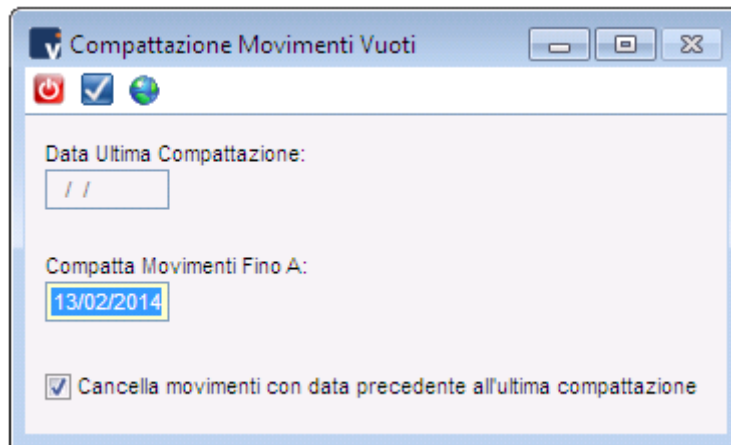
Cliccando sul pulsante si procede con l'esecuzione della procedura.

Stampe

Stampe Anagrafica Vuoti

All'interno della maschera delle *Stampe Vuoti/Anagrafiche* è possibile lanciare la stampa contenente i dati anagrafici dei *Vuoti*.

Figura 22: Stampe Anagrafiche Lotti

		Anagrafica Vuoti		Azienda Azienda Esempio Operatore ADMINISTRATOR Data/Ora 13/02/2014 15:52:25			
Ord...				Pagina 1 / 1 Report: VUOTI			
Codice	Descrizione	Categoria	Cliente / Fornitore (proprietario)	Tara Cli.	Tara For.	Prezzo Cliente	Prezzo Fornitore
BA	Bancali	B	C00001 - D.R.I.M.I. SRL	9,00	9,00	1,7500	0,8900
BV	Bottiglie vetro		-	0,10	0,10	0,0300	0,0300

Figura 23: Stampa VUOTI

Stampe Movimenti Vuoti

All'interno della maschera delle *Stampe Vuoti/Movimenti*, utilizzando il tasto funzione F3 sul campo *Tabulato*, si apre l'elenco di tutte le stampe delle movimentazioni dei vuoti.

Figura 24: Stampe Movimenti vuoti

Categoria	Codice	Descrizione
MOVIMENTI	MOVCOMPCF	Stampa Movimenti Raggruppati per Cli. / For.
MOVIMENTI	MOVCOMPCFP	Stampa Movimenti Raggruppati per Cli. / For. con Salto Pagina
MOVIMENTI	MOVCOMPV	Stampa Movimenti Raggruppati per Cod. Vuoto
MOVIMENTI	MOVCOMPVCAT	Stampa Movimenti Raggruppati per Categoria - Cod. Vuoto con Salto Pagina
MOVIMENTI	MOVCOMPVP	Stampa Movimenti Raggruppati per Cod. Vuoto con Salto Pagina
MOVIMENTI	MOVSINTCAT	Mov. Sintetici Categoria - Cli. / For.
MOVIMENTI	MOVSINTCATCFV	Mov. Sint. Categoria - Cli. / For. - Vuoto
MOVIMENTI	MOVSINTCATV	Mov. Sintetici Categoria - Cod. Vuoto
MOVIMENTI	MOVSINTCF	Mov. Sintetici Cli. / For. - Vuoti
MOVIMENTI	MOVSINTCFP	Mov. Sint. Cli. / For. - Vuoti - con Salto Pagina
MOVIMENTI	MOVSINTTOT	Stampa Sintetica Totali Movimenti
MOVIMENTI	MOVVUOTI	Stampa Generale Movimenti Vuoti

At the bottom of the window, there is a status bar showing '1 di 1 (12 rec.)', 'Selezione (Codice) : MOVCOMPCF < MOVVUOTI', and a page size of '1000'.

Figura 25: Elenco stampe movimenti vuoti

I tabulati permettono di conoscere il dettaglio delle movimentazioni dei vuoti o una situazione sintetica con raggruppamento per cliente, vuoto o categoria vuoto. Attraverso i filtri è possibile ottenere la lista degli imballi di un determinato fornitore

Azienda Esemplio		Stampa Movimenti per Cli. / For.				Azienda Azienda Esemplio Operatore ADMINISTRATOR Data/Ora 29/04/2020 12:32:48			Pagina 1 / 1
Ord.: Cli. / For. - Codice Vuoto								Report: MOVCOMPFC	
C00001 D.R.I.M.I. SRL									
Data Mov.	Documento	Vuoto	Descrizione	Dest. Div.	Cons.	Resi	Prezzo Unitario	Valore	
20/01/2020	DDTVE - 2	BA	Bancali	00001	2	0	1,7500	3,5000	
15/01/2020	DDTVE - 1	BA	Bancali	00001	2	1	1,7500	1,7500	
28/04/2020	DDTVE - 26	BA	Bancali	00001	1	0	1,7500	1,7500	
28/04/2020	DDTVE - 26	BV	Bottiglie vetro	00001	0	12	0,0300	-0,3600	
29/04/2020	DDTVE - 28	CS	Cassa plastica	00001	10	0	1,0000	10,0000	
					Totale:	15	13	16,6400	
C00002 PRIMA WEB AGENCY									
Data Mov.	Documento	Vuoto	Descrizione	Dest. Div.	Cons.	Resi	Prezzo Unitario	Valore	
28/04/2020	DDTVE - 27	CS	Cassa plastica		10	0	1,0000	10,0000	
					Totale:	10	0	10,0000	
					Totale Consignati / Resi:	25	13	Valore Totale: 26,6400	
					Saldo Totale	12			

Figura 26: Stampa dettagliata

Azienda Esemplio		Mov. Sintetici Cli. / For. - Vuoti				Azienda Azienda Esemplio Operatore ADMINISTRATOR Data/Ora 30/04/2020 11:42:55			Pagina 1 / 1
Ord.: Cli. / For. - Codice Vuoto - Dest. Div.								Report: MOVSYNTCF	
C00001 - D.R.I.M.I. SRL									
Vuoto	Descrizione	Categoria	Cons.	Resi	Saldo				
Dest. Div. 00001 - GUIDONIA									
BA	Bancali	B	5	1	4				
BV	Bottiglie vetro	CATBV	0	12	-12				
CS	Cassa plastica	C	10	0	10				
			Totale:	15	13	2			
C00002 - PRIMA WEB AGENCY									
Vuoto	Descrizione	Categoria	Cons.	Resi	Saldo				
Dest. Div.									
CS	Cassa plastica	C	10	0	10				
			Totale:	10	0	10			
			Totale Consignati / Resi:	25	13	Tot. Saldo 12			

Figura 27: Stampa sintetica

Indice delle figure

Si riporta di seguito un comodo indice delle illustrazioni contenute nel manuale.

FIGURA 1: VUOTI - ELENCO VUOTI.....	4
FIGURA 2: VUOTI - FILTRO.....	4
FIGURA 3: VUOTI - GENERALE.....	5
FIGURA 4: VUOTI - CONTR. AMB.	6
FIGURA 5: CONFIGURAZIONE DOCUMENTI ABILITAZIONE VUOTI	7
FIGURA 6: CONFIGURAZIONE DOCUMENTI IVA E CTP	8
FIGURA 7: CONFIGURAZIONE DOCUMENTI - STAMPE	8
FIGURA 8: CONFIGURAZIONE CLI./FOR. PER GESTIONE VUOTI	9
FIGURA 9: CONFIGURAZIONE ARTICOLI PER GESTIONE VUOTI	9
FIGURA 10: ESEMPIO DI MOVIMENTAZIONE DEI VUOTI.....	10
FIGURA 11: SITUAZIONE VUOTI DA DOCUMENTO	11
FIGURA 12: PIEDE DOCUMENTO – VALORIZZAZIONE VUOTI.....	12
FIGURA 13: RIGA DI MOVIMENTAZIONE SOLO VUOTI	12
FIGURA 14: CONFIGURAZIONE DOCUMENTO: COLLI	13
FIGURA 15: ARTICOLO: QUANTITÀ PER CONFEZIONE	13
FIGURA 16: RIGHE DOCUMENTO – GESTIONE COLLI	14
FIGURA 17: VUOTI - MOVIMENTI VUOTI.....	15
FIGURA 18 : FILTRO ELENCO VUOTI.....	15
FIGURA 19: VUOTI - SITUAZIONE MOVIMENTI VUOTI	16
FIGURA 20: FILTRO SITUAZIONE VUOTI	16
FIGURA 21: VUOTI - COMPATTAZIONE MOVIMENTI VUOTI.....	17
FIGURA 22: STAMPE ANAGRAFICHE LOTTI.....	18
FIGURA 23: STAMPA VUOTI	18
FIGURA 24: STAMPE MOVIMENTI VUOTI.....	19
FIGURA 25: ELENCO STAMPE MOVIMENTI VUOTI	19
FIGURA 26: STAMPA DETTAGLIATA	20
FIGURA 27: STAMPA SINTETICA.....	20

Ottobre 2016 –Vision s.r.l. Software Gestionale

www.vsh.it

Questa pubblicazione è puramente informativa

Vision NON OFFRE ALCUNA GARANZIA, esplicita o implicita, sul suo contenuto

Tutti i marchi registrati sono dei rispettivi produttori